AFINAL, A GUERRA!

Bibliotheca Nacional
Av. Rio Branco, 219

EDIÇAO DE HOJE * 200 REIS * 16 PAGINAS

Diario Carioca

Fundador : J. E. DE MACEDO SOARES

Praça Tiradentes n.° 77 | Rio de Janeiro, Quinta-feira, 3 de Outubro de 1935 | Anno VIII — Numero 2.211

O ministro Hermenegildo de Barros, presidente do Tribunal Superior, designou o ministro Eduardo Espinola para relatar o recurso interposto pela União Progressista contra a eleição do Almirante Protogenes Guimarães para o cargo de primeiro governador constitucional do Estado do Rio.

NA ETHIOPIA AFFIRMA-SE QUE AS TROPAS ITALIANAS INICIARAM O AVANÇO

O Governo Fluminense

Póde-se dizer que não houve crime que o bando do sr. Christovam Barcellos não commettesse para satisfazer a fome desvairada desse candidato ao governo do Estado do Rio. Manejaram o pé de cabra arrombando a urna de Campos, trabalharam de gazúa para roubar sobre-cartas na escrivaninha do presidente do Tribunal Regional em Nictheroy, exorbitaram nas tentativas de suborno, corrupção e estelionato tentando seduzir ou induzir em erro para preencher por esses meios dolosos as deficiencias numericas da sua bancada. Desesperados commetteram os crimes hediondos contra a vida de dois deputados colligados e por ultimo mentiram e calumniaram desatinadamente sempre na esperança de assaltar o governo fluminense fosse como fosse!

O sr. general Flores da Cunha está tardando em publicar os termos do telegramma mendaz e falso do sr. Christovam Barcellos implorando uma "intervenção indebita" que lhe abrisse as portas do Ingá. Quando sejam conhecidos os termos desse despacho veremos até onde poderá ir a coragem de immoralidade de um homem alucinado pela ambição. Mas emquanto não rebôa esse escandalo da mais extraordinaria falta de escrupulos, podemos demonstrar categoricamente a sem-razão dos moveis da arremettida do governador do Rio Grande do Sul contra os legitimos direitos politicos dos fluminenses vencedores nas urnas.

A candidatura do sr. almirante Protogenes Guimarães ao governo do Estado foi suggerida pelo sr. Alfredo Backer nas primeiras horas da tarde do dia 21 de setembro, logo aceita por todas as correntes da Colligação e lançada immediatamente. Quando o sr. Raul Fernandes desempenhou-se da incumbencia de pedir a annuencia ao candidato já estava redigido e recolhendo assignaturas o manifesto que o proclamáva. Não houve pois nenhuma intervenção do sr. Getulio Vargas ou do sr. Vicente Ráo nas preferencias que reuniu o nome do sr. ministro da Marinha.

O sr. governador de Minas Geraes, preoccupado em encontrar uma formula conciliadora dos interesses de seus amigos fluminenses em minoria na Assembléa, surpreendeu-se como toda gente com a escolha inopinada da Colligação.

Entretanto o nome do sr. Protogenes Guimarães não era uma novidade na politica radicalista. Candidato victorioso pelo quociente eleitoral a uma cadeira na representação fluminense, desistiu do mandato por conveniencias momentaneas da administração naval. Contemporaneamente fôra indicado uma primeira vez a governador do Estado na hypothese do triumpho partidario que de facto se verificou. Não foi portanto uma improvisação a escolha de fluminense illustre, ligado á politica da Colligação, por ella já distinguido nas urnas.

Desvairado com o acerto da candidatura firmada por seus adversarios, o sr. Christovam Barcellos recorreu immediatamente á injuria e á calumnia. Telegraphou grosseiramente ao sr. presidente da Republica, então em Porto Alegre, accusando falsamente os poderes centraes de "intervenção "indebita", allegando numa phrase alvar a autonomia fluminense que os colligados nunca puzeram em causa, mas elle proprio compromettia appellando tanto para o sr. Getulio Vargas como para o sr. Flores da Cunha.

A tremenda decepção do sr. Christovam Barcellos consistiu realmente em surgir, deante da sua desmedida ambição, a maioria absoluta de seus adversarios, cohesa, firme, integrada em torno do illustre almirante Protogenes. Nessa hora fatidica foram-se os sonhos e illusões da leviandade e da insensatez do chefe progressista. O desengano arrastou-o aos peores excessos, como os acontecimentos mostrariam sem demora.

Lançada a candidatura Protogenes a 21 já no dia 22 ullulavam as ameaças do banditismo progressista. No dia 23, depois de installada a Constituinte, dava-se a infame tentativa de assassinio do sr. deputado Arnaldo Tavares. No dia seguinte, designado para a eleição do governador, o cartaz de intimidação não podia ser mais sinistro.

A Justiça Eleitoral deante da situação terrorista pediu força federal para garantir os seus trabalhos na Assembléa. O proprio Interventor Federal, deliberado comparsa dos progressistas, não deixou de se garantir com o concurso da policia civil do sr. Filinto Muller, como se viu dos documentos hontem publicados. Pois se a força federal foi reclamada pela Justiça Eleitoral e a policia civil federal pelo proprio Interventor, onde estará a iniciativa "indebita" do sr. ministro da Justiça, que deu logar a arremetida "autonomista" do heroico governador gaucho?

Em toda essa desastrada confusão vêem-se claramente o despeito, o desespero, o furor da ganancia frustrada de um bando que emprehendeu assaltar o governo fluminense. Nada disso é politica. O espirito publico, a ethica do bem publico nada tem a ver com os desatinos de uma pirataria sem normas nem escrupulos.

A opposição parlamentar afinou-se espontaneamente com a atoarda dos appetites barcellistas mal satisfeitos. O sr. João Neves baixou ás intrigas de porta de cozinha e pôz sua intelligencia a serviço dos interesses de um pequeno grupo de criminosos desinteressantes.

Essa mesquinharia propria da insinceridade dos nossos homens politicos é uma das maiores tristezas do scenario da nossa vida publica. Em qualquer paiz do mundo, até os de menor cultura, uma banda de ambiciosos que tivesse commettido metade das infamias que pesam sobre os progressistas — estaria definitivamente desclassificada; não poderiam arrombadores e assassinos interessar homens de bem.

Entre nós tudo é isca de exploração partidaria. Não ha miseria nem sujeira que inhabilite um individuo na sua sordidez a reclamar a attenção, a solidariedade, o enthusiasmo de uma personalidade com as responsabilidades intellectuaes e moraes do sr. João Neves.

Mas "a quelque chose malheur est bon". A odiosa exploração opposicionista abriu os olhos dos que dão facilmente ouvidos á intriga e hontem mesmo o leader gaucho sr. João Carlos Machado falando a um vespertino rectificáva a precipitação de conceitos injustos e inaceitaveis.

O caso do Estado do Rio não se confina nas pretensões ou presumpções de pessoas; trata-se do estabelecimento da ordem legal, da segurança de um direito estricto, o mesmo em que assentam todos os poderes federaes e estaduaes na Republica. Os fluminenses não querem favores nem pleiteam a protecção de ninguem. Exigem garantias materiaes para o cumprimento da lei e para que se estabeleça no Estado do Rio o governo triumphante nas urnas.

Devemos reconhecer que nesse ponto de vista politico e juridico jámais vacillou o chefe da Nação. A maioria absoluta da Assembléa Fluminense elegeu o governador do Estado que será opportunamente investido nas suas altas funcções. Não poderão vingar portanto mentiras e calumnias na baixa satisfação de appetites pessoaes e assim teremos em breve fatalmente restabelecida a ordem moral e material de que tão infelizmente se privou o Rio de Janeiro.

J. E. de Macedo Soares

A Nova Foi Confirmada Pelo Governo Abyssinio

EM ROMA SE DESMENTE QUE OS ITALIANOS HAJAM OCCUPADO ADUA

O ESPERADO DISCURSO DO DUCE OUVIDO POR VINTE MILHÕES DE ITALIANOS

A' esquerda, dois typos de guerreiros selvagens, que pertencem ás tropas, irregulares da Abyssinia; á direita, dois soldados coloniaes italianos da Erythréa

ADDIS ABEBA, 2 — (A. B.) — O governo da Abyssinia confirmou que as tropas italianas tinham iniciado o avanço em territorio ethiope, no qual penetraram a oeste da montanha Moussali, que fica situada entre a Abyssinia, Erythréa e a Somalia Franceza. Em consequencia desse facto que, aliás, já tinha sido anteriormente annunciado em communicado official, considera-se que a Abyssinia definitivamente dará amanhã a ordem de mobilização geral, embora a mesma desde ha varios dias já tenha começado nas provincias do interior.

ROMA, 2 (Havas) — Desmente-se formal e officialmente que as tropas italianas hajam occupado Adua

Noticias de fonte autorizada dizem que o inicio da campanha propriamente dita da Africa Oriental ainda não foi verificado, embora se tenham registado movimentos de tropas nas regiões das fronteiras ethiopes com as colonias italianas.

Outras indicações accentuam que aliás taes fronteiras nunca foram limitadas materialmente e que é possivel que elementos italianos tenham simplesmente melhorado as suas posições defensivas.

Aspecto do rigoroso exame de saude a que são submettidos os voluntarios na Italia

A ORAÇÃO DO DUCE

ROMA, 2 (Havas) — O sr. Benito Mussolini iniciou o seu annunciado discurso ás 18 horas e 35, com as seguintes palavras: "Camisas pretas da revolução; homens e mulheres da Italia; italianos espalhados pelo mundo além das fronteiras e dos oceanos; escutae-me. Uma hora solenne acaba de soar na historia da patria. Vinte milhões de italianos estão reunidos, neste momento, nas praças da Italia. E' a demonstração mais gigantesca até hoje conhecida na historia em que vinte milhões de homens manifestam a mesma e unica vontade.

"Esta demonstração quer significar simplesmente que a identidade entre a Italia e o fascismo é perfeita, absoluta e inalteravel, e que sómente cerebros enfraquecidos por illusões pueris ou obscurecidos por crassa ignorancia podem pen-

conclue na 2ª pagina

O Omnibus Foi de Encontro ao Bonde

DUAS PESSOAS FERIDAS — O MOTORISTA FUGIU AO FLAGRANTE

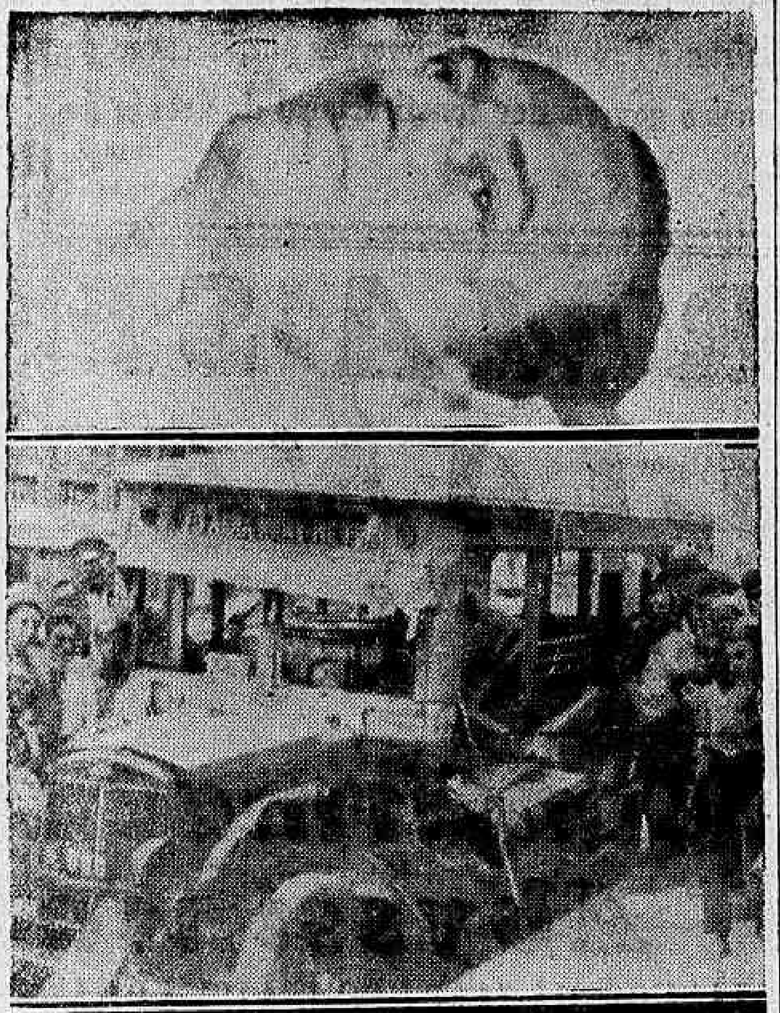

Em cima: um dos feridos; e, em baixo: o estado em que ficou o omnibus sinistrado

Na rua Senador Euzebio, esquina da Praça da Republica, deu-se, hontem, á tarde um desastre, que, se não teve consequencias mais graves, foi por obra da casualidade.

A inspectoria do trafego adoptou ha pouco tempo, nova "mão e contra mão", na Praça da Republica.

Entretanto, a modificação pouco adeantou ao congestionamento do trafego, pois, a causa principal, não são os autos nem omnibus, mas sim com os morosos vehiculos da Light, que trafegam em ambos os sentidos.

Ainda hontem, devido a "contra mão" de um bonde, verificou-se o desastre, que detalhamos linhas abaixo.

O FACTO

O bonde linha "Barão de Mesquita-Praça Verdun", dirigido pelo motorneiro 3.741, entrava na rua Senador Euzebio, quando, por um descuido do conductor, foi colher de lado o auto-omnibus n. 690 da Viação Americana, linha "Meyer-Arsenal de Marinha".

Com a violencia do choque, ambos os vehiculos ficaram bastante avariados, ferindo ainda duas pessoas.

AS VICTIMAS

No omnibus, viajavam os srs. Adolpho Rodrigues, de 36 annos, casado, commerciario, residente á rua São Januario n. 142 e Edmundo Luz, de 43 annos, casado, funccionario da Light, morador á rua São Januario n. 189.

O primeiro soffreu contusões e escoriações no rosto e o segundo, fractura exposta da perna esquerda.

Depois de medicados, Adolpho retirou-se e Edmundo Luz foi recolhido ao Lloyd Sul-Americano.

Esteve no local o commissario Ataliba de dia no 13° districto, que tomou ás providencias que o caso exigia.

CLINICA DE VIAS URINARIAS

Dr. Samuel Kanitz

Membro da Sociedade de Urologia da Allemanha, ex-assistente dos professores Lichtemberg, Lewin, Joseph, de Berlim e Haslinger, de Vienna, Especialistas em doenças dos Rins, Bexiga, Prostata, Urethra, Doenças de Senhoras, Diathermia, Ultra Violetas. Consultorio: 7 de Setembro, 42-Sob., das 13 ás 17 horas. Phone: 23-3531.

Na Ethiopia Affirma-se Que as Tropas Italianas Iniciaram o Avanço

(Conclusão da 1ª pag.)

sar o contrario, porque não sabem o que pode ser a Italia fascista de 1935.

"Ha varios mezes, sob o impulso da nossa unica determinação a roda do destino marcha para o seu fim. Nas ultimas horas do rythmo tornou-se mais rapido e não pode mais ser detido.

"Não é sómente o exercito que marcha para os seus destinos. São 44 milhões de italianos que marcham com este exercito, e estes quarenta e quatro milhões estão todos unidos porque contra elles se quer perpetrar a mais negra injustiça, negar á Italia um logar ao sol".

O Duce observa que a Sociedade das Nações em vez de reconhecer os direitos da Italia ousa falar de sanções e accrescenta:

"Até prova em contrario recuso-me a acreditar que seja authentico que o povo francez possa associar-se a sannções contra a Italia.

Os seis mil mortos de Bligny, ficados no campo de batalha durante um assalto heroico, que levantou gritos de admiração a ocommando inimigo, estremeceriam na terra onde se acham sepultados.

"Até prova do contrario recuso-me tambem a acreditar que seja authentico que o povo britannico deseje derramar o seu sangue por um paiz africano universalmente reconhecido como povo barbaro e indigno de ter logar entre os povos civilisados".

O orador evocou o sentimento geral de admiração pelos feitos de 1915, quando a Italia uniu a sua sorte á dos alliados, e frizou que a despeito de uma victoria commum para a qual contribuira com 670.000 mortos e dois milhões de mutilados, invalidos e feridos, a Italia não teve senão migalhas de consideraveis despojos coloniaes.

Neste ponto o sr. Mussolini accrescentou: "Pacientamos durante treze annos ao passo que cada vez mais se apertava o circulo que procura asphyxiar a nossa vitalidade. A Italia contemporisou durante trinta annos em face da Abyssinia. Agora basta".

O orador advertiu que á imposição de sancções economicas a Italia responderá com a sua disciplina, com sua sobriedade, com o seu espirito de sacrificio.

Declarou que as medidas de ordem militar a Italia responderá com medidas de mesma natureza, a medidas de guerra com actos de guerra.

Disse que assumia o compromisso sagrado de que os italianos fariam todo o possivel para evitar que um conflicto colonial assumisse o caracter e alcance de conflicto europeu, e ajuntou:

"Nunca antes, como nesta epoca da sua historia, a Italia revelou a força do seu espirito e o poder do seu caracter. Ao povo italiano a humanidade deve as maiores conquistas. Que se ouse falar de sancções. Italia proletaria e fascista, Italia de Vittorio Veneto, de pé".

Dirigindo-se por fim á multidão disse em resumo: "Que o grito da vossa firme e inabaladecisão encha os céos e chegue aos nossos soldados na Africa Oriental, aos nossos soldados que se preparam para combater, e os reconforte. Que sirva de advertencia aos nossos inimigos. São palavras que vão por cima de montes e mares. São um grito de justiça e de victoria".

Atropelado por automovel

Manoel Citorio, portuguez, de 26 annos de idade, carpinteiro, ao sair da praça da Republica em direcção á Estação Pedro II foi atropelado por um automovel [illegible]

[illegible] victima removida para o Posto Central, onde, após constatar-se um ferimento contuso no frontal, foi necessariamente medicado, retirando-se a seguir para sua residencia, á rua São João Baptista n. 31.

NO MONROE

O QUE HOUVE NA SESSÃO DE HONTEM

A' sessão do Senado compareceram, hontem, 27 "paes da patria". Do expediente constou um officio do director da Escola Paulista de Medicina remettendo um memorial afim de ser encaminhado á Commissão de Economia e Finanças no que solicita a concessão áquella Escola de uma subvenção de 600 contos.

Depois, o sr. Jeronymo Monteiro leu algumas cartas e telegrammas de applausos á sua iniciativa favoravel á intensificação da cinematographia e radiodiffusão como meios de educação. E nada mais houve.

Salão Carioca de Bellas Artes da Feira de Amostras

OS ARTISTAS QUE VÃO CONCORRER AOS PREMIOS INSTITUIDOS PELA PREFEITURA

Como era de esperar, o Salão Carioca de Bellas Artes, instituido pelo prefeito Pedro Ernesto, vae, este anno, ter concurrencia maior do que os anteriores. Os premios são valiosos e vão ser distribuidos aos autores dos melhores quadros a oleo sobre paysagens, costumes cariocas e historia do Rio de Janeiro, assim como aos melhores trabalhos sobre esculptura para jardins. Esse salão, que é o terceiro, estará aberto no Palacio das Festas da 8ª Feira de Amostras, cujo funccionamento será de 12 do corrente mez a 15 de novembro. Para se ter uma idéa do interesse que despertou tão louvavel iniciativa nos meios artisticos, basta dizer que entre os expositores vimos os seguintes artistas, muitos delles apresentando tres, quatro ou mais trabalhos:

Pintores: Edgar Parreira, Alvaro Almeida, Armando Vianna, Fernando Martins Francinet Alves, Rubem Bustamante de Sá, Cadmo Fausto, Candida Gusmão Siqueira, Ado Malagoli, José Menezes, J. Reingantz, Raul Deveza, José Heitgen, José Pancetti, Manoel Santiago, Vicente Leite, Haydéa Santiago, João Azevedo, A. Naddeo, Ary Duarte, Orlando Teruz, Oswaldo Teixeira, Paula Fonseca, Olga Mary, Euclydes Fonseca, Louise Visconte, Yvonne Visconte, José Santos, Raul Pedrosa, Lucy Poli Erdos, Lotte Benter, Henrique Cavalleiro e Alvaro Catanheda.

Esculptores: Leão Velloso, Humberto Cozzo, Augusto Romano, Paulo Mazzucchelli, Santos Bolonta, Zacco Paraná e Giuseppe Gummarano.

Uma diligencia rumorosa

O OFFICIAL DE JUSTIÇA, QUERENDO PRENDER UM LADRÃO, FOI PRESO POR UM GUARDA MUNICIPAL

José Pontes Guarany, official de justiça, tem em seu poder um mandado de prisão contra o ladrão João Augusto de Carvalho, mais conhecido por "Dr. Carvalho".

Hontem, á tarde, Guarany passava deante de um bar, em Engenho Novo, quando avistando o ladrão, sentado á uma mesa, junto de varios malandros, entrou e dirigiu-se ao apparelho telephonico, communicando-se com o 22º districto, onde pediu que se lhe mandasse um guarda para prender a João de Carvalho.

Desligado o apparelho foi surpreendido com uma interpelação brusca e petulante do "Dr. Carvalho": "para quem, e o que você telephonou"?

Deante de tão ousada pergunta, o official de justiça viu-se obrigado a agir sem esperar pelo soccorro pedido.

Deu voz de prisão ao meliante e não sendo attendido saca de seu revolver.

Posto nessa situação, o ladrão preferiu a porta do botequim, tomando um bonde que passava no momento. Perseguido pelo official de justiça, saltou e a seguir tomou outro.

Por infelicidade, Guarany consegue apanhar o mesmo bonde e sempre de arma em punho, intima ao ladrão que desça.

José Augusto, desceu mas... desandou a correr. Percebendo Guarany, que iria perder a diligencia, e com a intensão de intimidar, dá 5 tiros para o ar.

Deante dos estampidos, os transeuntes e moradores da localidade, tomados de panico, estabelecem verdadeira confusão.

Serenados os animos, estava preso por populares o meliante, e por um guarda municipal... o official de justiça.

Como não aceitassem a explicação de Guarany, levaram ambos para o districto. Lá chegados, o commissario Pires, que já conhecia o facto, pois em liberdade o official Guarany e remetteu para a D. G. I. o falso "Dr. Carvalho" que está condemnado no grão médio, do artigo 338, da Consolidação das Leis Penaes.

A Banca da Mineira Presta Homenagem ao Governador Benedicto Valadares

O Banquete de Hontem e os Discursos Pronunciados

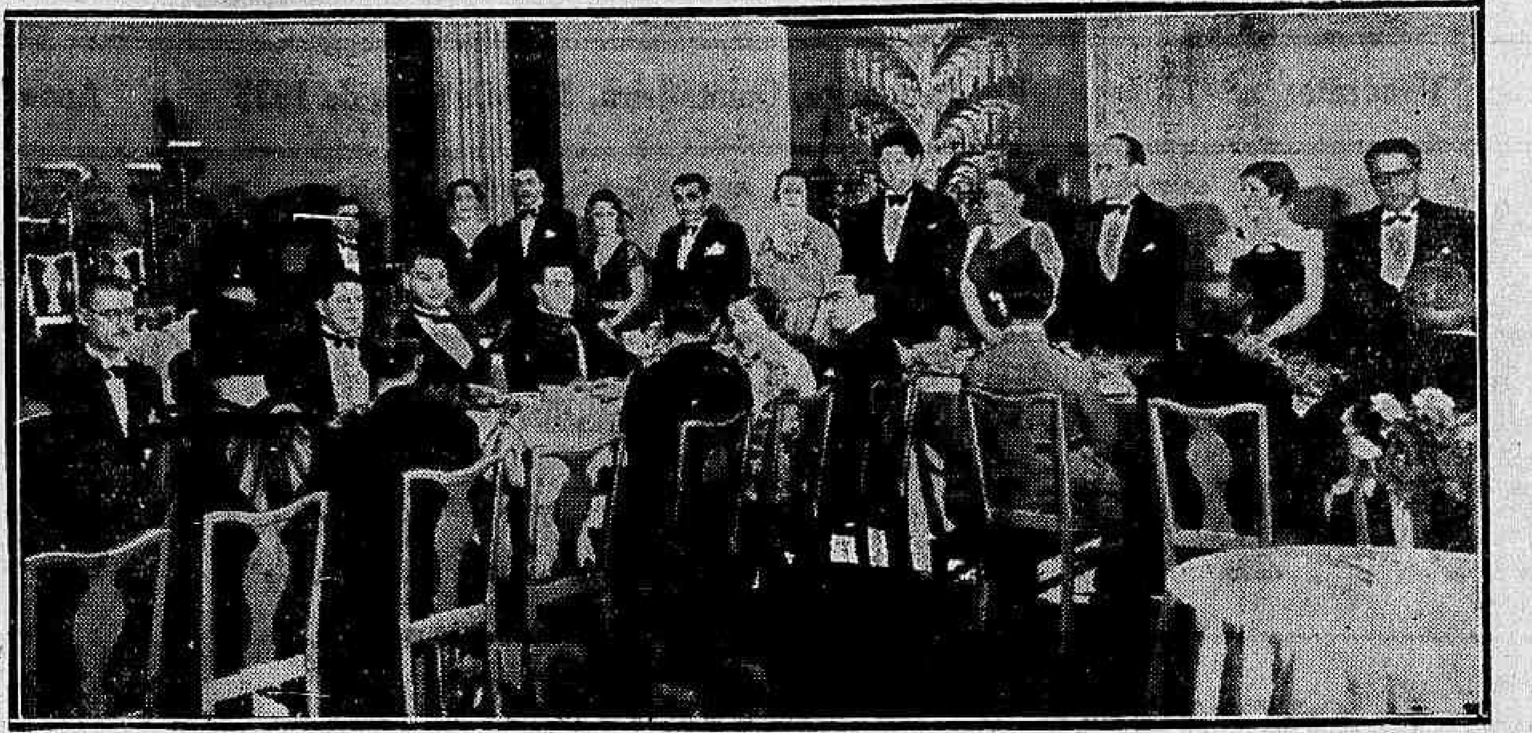

Um aspecto do banquete no "Grill Room" do Capacabana-Palace ao governador Benedicto Valladares e senhora

Realizou-se, hontem, á noite, no Grill-room do Copacabana-Palace, o banquete offerecido pela bancada federal de Minas ao governador Benedicto Valladares e senhora. Tomaram parte nessa homenagem o sr. Antonio Carlos e senhora, ministro Odilon Braga e senhora, ministro Gustavo Capanema e senhora, sr. Ovidio de Abreu, secretario das Finanças de Minas; sr. Côrtes Lisboa, secretario da Imprensa Official de Bello Horizonte; sr. Mario Mattos, ministro do Tribunal de Contas do Estado de Minas, todos os membros da bancada progressista na Camara Federal, o senador Waldomiro Magalhães e senhora, o senador Ribeiro Junqueira e senhora e todos os representantes da bancada classista de Minas.

Offereceu o banquete, em nome das bancadas progressistas de Minas, o deputado Pedro Aleixo, que pronunciou eloquente discurso. O governador mineiro agradeceu em incisiva oração, da qual transcrevemos os seguintes trechos:

"Como tenho dito algumas vezes, é bem que nos orientemos sempre no sentido do Brasil. Nossos esforços devem exercitar-se dentro do espirito federativo, cuja funcção é regularizadora e coordenadora, dando liberdade e elasticidade á autonomia dos Estados sob o poder indestructivel da soberania politica da Nação, postulado maximo da harmonia interna do paiz e tambem maxima expressão do patriotismo dos brasileiros.

Assim pensando, Minas tem dado ao governo, na pessoa do sr. presidente da Republica, não só a lealdade de sua collaboração, como a sua franca solidariedade, afim de que este possa realizar, como está realizando, governo de ordem, de paz, de comprovação revolucionaria, isto é, dos principios defendidos a bem da pratica real do regime, que adoptamos.

Não podemos separar o homem de sua funcção publica. A contingencia humana deixa de o ser, encarada sob o aspecto da acção desenvolvida no beneficio da collectividade. Vemos e proclamamos no sr. Getulio Vargas um grande homem publico do Brasil, cujas virtudes e atributos vêm sendo postos á prova no desempenho dos altos cargos exercidos na sua gloriosa carreira politica. E' um notavel brasileiro, que, conhecendo bem os homens e as situações, actúa invariavelmente com patriotismo, com serenidade, com singular clarividencia.

Chefe civil da Revolução, foi a providencia, o tino, a calma, a coragem no periodo post-revolucionario. Evitou erros e soube estar á altura dos momentos mais difficeis, preservando o Brasil de desastres, que não pódem ser calculados, porque foram em tempo afastados por sua prudencia e sabedoria.

No periodo em que nos encontramos, julgo de nosso dever, como brasileiros e como homens de partido, dar-lhe apoio decidido, porque este é o modo de facilitar-lhe a obra administrativa".

Terminado o discurso do governador Benedicto Valladares, o sr. Washington Pires levantou o brinde de honra ao presidente Getulio Vargas.

Uma Assembléa Tumultuosa Na Casa dos Artistas

A REUNIÃO TEVE POR OBJECTIVO A EXPULSÃO DO SR. RENATO VIANNA DO SEIO DAQUELLA ASSOCIAÇÃO

Dois aspectos da ruidosa sessão de hontem na Casa dos Artistas

A assembléa realizada hontem, na séde da Casa dos Artistas, para tratar do incidente surgido entre o escriptor, director do Theatro Escola, dr. Renato Vianna e varios artistas do nosso meio theatral, decorreu num ambiente tumultuoso, pois uma parte da classe julgava-se melindrada em face de alguns conceitos que o autor de "Sexo" expendera, ha poucos dias, pelas columnas de um vespertino desta capital.

A sessão que teve inicio ás 17 horas, sob a presidencia do sr. Alvaro Pires, que foi acclamado pela totalidade das pessôas presentes para o desempenho dessa funcção, agitou-se de logo, pois que o elemento feminino ali presente achava-se irritado com a publicação.

O presidente, em face do tumulto que então dominou o ambiente, valeu-se da ameaça de suspender a sessão, como ultimo recurso capaz de fazer voltar a calma aos animos mais exaltados. O processo foi efficiente. E em pouco imperava relativa serenidade, facilitando, assim, o proseguimento dos trabalhos.

Em seguida o sr. Alvaro Pires convidou os representantes da imprensa ali presentes, a tomarem parte na mesa, expondo os objectivos da reunião e concedendo a palavra a quem della desejasse fazer uso. Levantou-se a actriz Italia Fausta e pediu que fosse lido o officio da Casa dos Artista, endereçado a mesa. O pedido foi aceito. A seguir, o presidente deu conhecimento, aos presentes de um officio que o sr. Renato Vianna enviára á Assembléa, respondendo aos ataques, documento este que foi lido pelo secretario, sr. Restier Junior.

No decorrer da leitura do officio agitaram-se novamente os nervos das actrizes que gesticulando protestavam a medida que iam sendo lidos os periodos da mensagem.

Em meio de toda aquella super-excitação feminina, generalizou-se o nervosismo, estabelecendo-se, então a confusão, o disturbio. Ninguem mais se entendia. Todos falavam ao mesmo tempo e as palavras se perdiam naquelle ambiente de ruidosa agitação. Só mais tarde, depois de muitos pedidos, conseguiu o presidente o silencio necessario para o proseguimento dos trabalhos. Serenados os animos usou da palavra o actor Jayme Costa que em altas vozes propôz fosse o officio devolvido immediatamente ao sr. Renato Vianna.

A assembléa approvou a proposta. Nesse momento o actor Balsemão pediu a palavra. Mas, um cavalheiro cujo nome não apuramos, aggrediu o velho artista aos gritos de "Fóra! Fóra!"

Acto continuo, o sr. Jayme Costa, propôz a expulsão do sr. Renato Vianna do seio da classe. Não ouve discussão, tal a balburdia que dominava os trabalhos. A proposta foi dada por approvada.

E assim terminou a assembléa da Casa dos Artistas.

UMA CARTA DOS ARTISTAS DO THEATRO ESCOLA, AO DIARIO CARIOCA

Illmº. sr. redactor Theatral: Saudações. Nós, abaixo assignados, artistas e collaboradores do Theatro-Escola, testemunhas, da lisura administrativa do nosso director-geral, sr. Renato Vianna, protestamos, por este meio a nossa mais solida solidariedade no momento em que elle é atacado por pretensos defensores da classe theatral dando, maliciosamente, interpretação diversa á ideia consubstanciada na nota publicada no vespertino "O Globo". Protestamos, tambem, contra o procedimento incorrecto do actual presidente da Casa dos Artistas, orgão defensor dos interesses da collectividade que, esquecendo-se da responsabilidade e projecção do cargo que exerce, está invertendo as funcções do mesmo Syndicato, negando amparo de que necessitam os profissionaes que trabalham no Theatro Escola e que tambem fazem parte da classe theatral brasileira. — (Assig.) Amelia de Oliveira; Lu Marival; Suzana Negri; Maria Lina; Luiza Nazareth; Lucia De-l ; Antonia Marzulo; Delorges Caminha; Rodolpho Maier; Antonio Ramos; Jorge Diniz; Mello Vianna; Christiano de Souza; José Soares; Candido Nazareth; Alberto Costa; Oswaldo Sampaio; Gabriel Catanheda; Antonio Amaral; Antonio de Almeida; José Gonçalves dos Santos; Matheus Ventura; Armando Louzada; Manoel Jacob da Silva Luiz Diniz, Avelino Silva.

TINTA BRASILIA

TYPO OFFICIAL

A MELHOR

VENCER!

E' indispensavel preparar os meninos para que sejam mais tarde HOMENS FORTES, ACTIVOS, ROBUSTOS...

VENCEDORES NA VIDA

O Anemico definha, estaciona, será sempre

UM VENCIDO

IODOLINO DE ORH

desenvolve o organismo, fortifica os ossos, auxilia o crescimento, fortalece, nutre, engorda e PRODUZ A VITALIDADE necessaria á vida activa de nossos dias

O IODOLINO desenvolve extraordinariamente o appetite.

OS SORTEIOS DO EMPRESTIMO DE PORTO ALEGRE

Apartir desta data em deante, o DIARIO CARIOCA publicará o resultado dos sorteios do Emprestimo de Porto Alegre, cujo manifesto de lançamento na praça do Rio inserimos, hoje, em outro local. Se o referido resultado nos fôr transmittido antes de encerrarmos os trabalhos de redacção, o leitor encontral-o-á na terceira pagina, e se nos chegar ás mãos depois de havermos encerrado o expediente, publical-o-emos no dia seguinte, isto, é, na sexta-feira.

!!! São 30 probabilidades

de ser sorteado e

NADA MAIS PAGAR!

E' pura verdade

Nos sorteios realizados no mez de Setembro, o

SORTEARIO d'A Capital

isentou de pagamento os seguintes prestamistas:

Sr. Manoel Hito Pereira Soares,
Residente á rua do Cattete, 201
Sra. Alda Mallet Soares,
Residente á rua Barão da Torre, 228-c/3
Sr. Raymundo Sobreira Cardoso,
Residente á rua Mario Portella, 86
Sra. Lióba Couto Rodrigues Silva,
Residente á rua Amparo, 60
Sr. Augusto Teixeira,
Residente á rua Barão de Mesquita, 28
Sra. Zulmira T. Barroso,
Residente á rua Visc. de Moraes, 168-c/26
Sr. Almirante Dionisio Gonçalves Martins,
Residente á rua Copacabana, 24
Sra. Maria Navarro de Mattos,
Residente á rua Professor Gabizo, 135.
Sra. Emiliana Andrade Ramos,
Residente á rua Joaquim Murtinho, 231
Sr. Coronel Laurenio Lago,
Residente á rua Bandeirantes, 43
Sr. Euclydes Freire Machado,
Residente á rua Camponeza, 31
Sr. Leonidas Martins,
Residente á rua Barão de S. Francisco Filho, 80.

UMA COMPRA A CREDITO PELO

SORTEARIO da A CAPITAL

entra em sorteio 3 vezes por mez, tendo, portanto, 30 PROBABILIDADES de ser sorteada e NADA MAIS PAGAR!

O PROPRIO INTERVENTOR FLUMINENSE DESFAZ AS INTRIGAS DOS PROGRESSISTAS

O COMMANDANTE ARY PARREIRAS DECLARA AO MINISTRO DA JUSTIÇA QUE SOLICITOU O AUXILIO DA FORÇA FEDERAL E DOS ELEMENTOS DA POLICIA DESTA CAPITAL AFIM DE MANTER A ORDEM PUBLICA EM NICTHEROY, ASSUMINDO PLENA RESPONSABILIDADE PELAS MEDIDAS POLICIAES ADOPTADAS — DEFINITIVAMENTE DESFEITA A LENDA DA INTERVENÇÃO DO SR. VICENTE RAO NO CASO DO ESTADO DO RIO DE JANEIRO

O caso fluminense tem dado margem a uma infinidade de commentarios tendenciosos.

Entre outros disparates e absurdos sustentados nenhum foi mais inepto do que a censura feita ao ministro da Justiça, accusado de intervir ostensivamente no Estado do Rio. Contra essa accusação, cuja má fé é das mais claras, insurgem-se os factos e os acontecimentos, na sua evidente nudez.

Se houve intervenção estranha no caso fluminense, essa se exerceu indubitavelmente em favor da minoria, derrotada nas urnas mas auxiliada ás claras, escandalosamente, pelas autoridades policiaes do Estado do Rio. Em vista dessa cumplicidade criminosa, os barcellistas mobilizaram á vontade suas tropas de assalto e suas brigadas de choque, compostas de desordeiros conhecidos, dominando inteiramente as ruas de Nictheroy, nas vesperas e nos dois primeiros dias em que se reuniu a Constituinte local.

Em face da conjunctura delicada, o interventor Ary Parreiras viu-se na obrigação de solicitar do governo central fossem postos á sua disposição elementos da força federal e investigadores da policia desta capital, afim de melhor apparelhar o governo do Ingá a manter a ordem publica.

Isso aconteceu em virtude do espirito faccioso do chefe de policia do Estado do Rio, que foi sem a menor duvida a columna mestra dos progressistas na execução da tarefa sinistra de assassinar os deputados da minoria e de levar o terror ao seio da corrente adversaria dos barcellistas. Esse projecto scellerado foi posto em execução e só não alcançou os objectivos vizados graças á energia e coragem da bancada da maioria, cujo sacrificio culminou do incomparavel estoicismo do deputado Capitulino dos Santos, que deu o seu sangue em beneficio da causa da maioria do povo fluminense.

Por tudo isso, se intervenção existiu, é claro, é evidente, é obvio que a mesma se processou para amparar a corrente progressista, batida nas urnas, mas amparada inequivocamente pelos auxiliares mais graduados do governo fluminense, tanto assim que levou a anarchia e a desordem ao Estado do Rio, da melhor maneira que planejou, quiz e entendeu.

A minoria parlamentar tambem tratou do assumpto defendendo essa these tendenciosa, no interesse de arrebanhar o contingente do deputado da bancada barcellista. Mas o sr. Cardoso de Mello Netto deu resposta cabal ao sr. João Neves como ao sr. Prado Kelly, demonstrando, por a + b, que o sr. Vicente Ráo limitáva-se a agir de accordo com as providencias solicitadas pelo interventor do Estado do Rio, no interesse immediato e unico de prestigiar a Justiça Eleitoral. O deputado paulista apresentou nesse sentido uma argumentação cerrada, arrazando as affirmativas apaixonadas e tendenciosas da opposição, bem como as queixas e despeitos articulados pelo realejo barcellista do sr. Kelly.

E hontem foram publicados os dois officios do commandante Ary Parreiras dirigidos ao ministro da Justiça, os quaes representam um verdadeiro golpe de misericordia para as explorações dos progressistas. Nesses documentos, o interventor fluminense, pessoa insuspeita para os barcellistas (tão insuspeita que a sua candidatura de "conciliação" foi agora levantada pelos mesmos) declára ao ministro da Justiça que solicitou fossem postos á disposição de sua interventoria elementos da força federal e da policia do Districto para a manutenção da ordem publica em Nictheroy.

As declarações do interventor Parreiras são claras, positivas e categoricas, constituindo uma verdadeira pá de cal nas perfidias, intrigas e lamurias dos barcellistas. Declára ainda o commandante Ary Parreiras que assume plena responsabilidade pelas medidas de vigilancia policial adoptadas em Nictheroy.

OS OFFICIOS DO INTERVENTOR FLUMINENSE

São os seguintes os officios enviados pelo commandante Ary Parreiras ao ministro Vicente Ráo:

"Nictheroy, 29 de setembro de 1935. — Sr. ministro: Os debates que vêm sendo travados, na Camara dos Deputados, em torno da actuação de v. ex. no caso do Estado do Rio de Janeiro, obrigam-me a declarar o seguinte: 1°) que, nos termos da alinea "a" paragrapho 6°, art 12 da Constituição da Republica, e aceitando o offerecimento feito pelo governo federal, solicitei de v. ex. que fossem postos á disposição desta interventoria elementos da força federal e investigadores da Policia do Districto Federal, afim de melhor apparelhar este governo na manutenção da ordem publica; 2°) que essa solicitação foi motivada pela exacerbação de animos existente entre elementos dos partidos politicos em luta, os quaes levantaram sobre as policias civil e militar do Estado, accusações de parcialidade e suspeição; 3°) que da adopção de taes medidas assumo plena e integral responsabilidade, visto como acima dos interesses de qualquer ordem devem pairar o da tranquillidade publica tão rudemente perturbada pelas paixões em effervescencia.

Prevaleço-me da opportunidade para reiterar a v. ex. os protestos da minha elevada estima e distincta consideração. (a.) Ary Parreiras, interventor federal".

"Nictheroy, 1 de outubro de 1935 — Sr. ministro — Tenho a honra de accusar o recebimento do officio sob n. 222, de 30 de setembro findo, em que v. ex. se dignou transmittir-me o inteiro teôr do officio n. 229|35, da mesma data, do presidente do Tribunal Superior de Justiça Eleitoral, relativamente a pedido formulado, perante aquelle Tribunal, pelo 1° vice-presidente da Assembléa Constituinte Estadual. Outrosim, affirmo a v. excellencia que esta interventoria cumprirá rigorosamente a parte que lhe compete, isto é, no que diz respeito á policia civil. E, para garantia pessoal dos srs. deputados que assim o desejarem, julgo conveniente e solicito que v. ex. se digne de providenciar sejam destacados agentes especializados da Policia do Districto Fderal, os quaes deverão ser postos para o alludido fim, á disposição desses deputados. Junto copia do telegramma que nesta data em torno do mesmo assumpto remetti ao exmo. senhor presidente do Tribunal Superior de Justiça Elietoral. Prevaleço-me da opportunidade para reaffirmar a v. ex. os protestos da minha elevada estima e distincta consideração. (a.) Ary Parreiras, interventor federal."

As Minas de Ouro de Goyaz

OS TRABALHOS DE EXPLORAÇÃO — A COMPRA CLANDESTINA DE OURO

GOYANIA. Setembro. (Do Correspondente) — Como ninguem estranha o sub-sólo goyano é um dos mais ricos ou mesmo o mais rico de todo o paiz, sobretudo em ouro tanto alluvionario como em filões. A maior pepita até hoje conhecida no Brasil foi encontrada pelo explorador Amaro Leite Moreira, no sitio de Santo Antonio dos Campos, neste Estado, pesando 90 marcos ou melhor 20 kilos e 250 grammas.

A alludida pepita conforme dados da nossa historia aurifera foi offerecida pelo famoso explorador ao rei de Portugal, D. João V..

Em Jaraguá, tambem em Goyaz, ainda ha poucos annos foram encontradas pepitas pesando de 50 a 100 grammas.

Com a alta do ouro as populações estão voltando as suas attenções novamente para as nossas antigas minas em especial as das immediações da velha capital de Goyaz que hoje estão em franca actividade. São ellas as minas do Rio Vermelho, Corrego da Onça, Caités, Ferreiro, Calhamar, Pillar e Crixás.

PROCESSOS DE EXTRACÇAO

O ouro em Goyaz é na sua maior totalidade retirado da terra ainda por processos rotineiros. Comtudo é digno de nota a percentagem colhida do precioso metal amarello por cada trabalhador a qual nunca é inferior a uma ou uma e meia gramma diaria. O operario que se dedica a esse serviço entre nós tão vantajoso o executa ordinariamente de "meia praça", isto é, o interessado ou o patrão fornece-lhe o material necessario á extracção bem assim alimentação e o resultado obtido é dividido em partes iguaes. Este é o processo mais usado segundo observamos.

TERRENOS AURIFEROS

Devido a quantidade de minas existentes em Goyaz espalhadas em todo o Estado os proprietarios das terras nada cobram áqueles que se dedicam ao referido mistér. O Estado por sua vez ha offerecido as suas terras á exportação do ouro independentemente de qualquer taxa.

O governador do Estado, dr. Pedro Ludovico que é um grande enthusiasta pela mineração, tem proporcionado aos faiscadores todas as facilidades isso para que a industria da extracção do ouro em nosso territorio se intensifique cada vez mais.

PRODUCÇÃO

E' difficil á primeira vista darmos a cifra exacta da producção mensal das minas que vimos de referir, isso devido tão sómente aos compradores clandestinos que são muitos e na sua totalidade estrangeiros.

FAISCADORES

Vê-se que a medida que os dias passam o numero de faiscadores nas minas de ouro de Goyaz vae se tornando maior. Ultimamente estão chegando caravanas de trabalhadores dos Estados visinhos a Goyaz sobretudo da Bahia afim de se entregarem ao labor da exploração do metal amarello, na ancia confortadora do enriquecimento.

Os resultados colhidos teem sido largamente compensadores. A noticia de tal facto se espalha e as velhas e tradiccionaes minas de Goyaz que por dezenas de annos estiveram esquecidas e abandonadas, voltam agora, á febre de sua antiga agitação e povoamento, offerecendo a todos deste modo, um explendido e empolgante espectaculo de resurreição e de trabalho.

O espectaculo da Pequena Cruzada

Está marcada para o dia 15 do corrente, no Theatro Municipal, a "première" de "Parada de Maravilhas", deslumbrante e inedito espectaculo com que a Pequena Cruzada, mais uma vez se affirmando como creadora de lindas e originalissimas festas, pretende encerrar de uma maneira brilhantissima o inverno de 1935.

Espectaculo preparado com carinho e inexcedivel bom gosto, não faltarão a sua realização nem o realce de ser unicamente interpretado por figuras da nossa alta sociedade, nem tão pouco o conjunto de elementos que conseguiram o "savoir-faire" e o enthusiasmo da sra. Jorge Grey, na suprema direcção de toda a parte social, nem a arte de Gustavo Doria que lhe creou scenarios e figurinos maravilhosos, nem a direcção dos bailados entregues á proficiencia da sra. Grahinska e do sr. Pierre Michailowski, nem a estylisação das dansas modernas por mme. Sou, nem a musicação em que serão apresentadas as ultimas novidades européas e norte-americanas, além de originaes especialmente compostos pela sra. Léa da Silveira, Joubert de Carvalho e Assis Valente, etc., etc.

Dos 42 quadros que o compõem, será sem duvida uma visão de esplendor o desfile "historia da moda" em que tomarão parte unicamente damas de nossa aristocracia.

A procura das localidades tem sido intensa, já estando esgotados frizas e camarotes. Podem ser reservadas pelo telephone 27-7006 ou na Avenida Rio Branco, 181 — ex-Trianon.

A Data Natalicia de Nilo Peçanha

A Cerimonia Religiosa de Hontem, na Egreja de S. Francisco de Paula

Um aspecto da missa na egreja de São Francisco de Paula, vendo-se a viuva Nilo Peçanha

Com a concurrencia que todos os annos se verefica, foi celebrada hontem, na egreja de São Francisco de Paula, a cerimonia da missa solenne commemorativa do anniversario natalicio de Nilo Peçanha.

Estadista e politico de largo descortino, norteado sempre por idéaes sublimes e elevados de liberdade e agualdade humanas, Nilo Peçanha — póde-se affirmar — foi um symbolo entre os seus concidadãos.

Pela belleza da doutrina que prégou, pela elevação dos postulados que defendeu, sempre com ardor, o nome do estadista fluminense fulge em nossa historia politica como um exemplo maximo de liberalismo.

Assim é que hoje e sempre a sua memoria será reverenciada por quantos saibam prégar os idéaes de liberdade.

A' cerimonia religiosa de hontem, na egreja de S. Francisco de Paula, além da sra. Annita Peçanha e outras pessoas da familia, estiveram presentes: interventor Ary Parreiras, deputados Amaral Peixoto, Lemgruber Filho e Soares Filho; conde Modesto Leal, Belisario Tavora, Juarez Tavora, Evaristo de Moraes, Creso Braga, Henrique Paulo de Frontin, Victor Faria, general Fructuoso Mendes, ministro Octavio Kelly, Arlindo Leoni, familia Kitzinger e muitas outras pessoas, cujo nome não pudemos anotar.

A "Semana da Educação"

Instituida pela Associação Brasileira de Educação, commemora-se de 7 a 12 do corrente, a "Semana da Educação", durante a qual se effectuará uma série de actividades educativas nos estabelecimentos de ensino de todo o Brasil.

Entre as cerimonias preparadas no Districto Federal está uma série de palestras sobre a Paz e a Escola, realizadas em varias escolas municipaes e em diversos estabelecimentos de ensino secundario federaes, municipaes e particulares.

Exigencia do Lloyd Brasileiro sobre as requisições de transportes

UM DESPACHO DO MINISTRO DA VIAÇÃO

Continuando a Companhia de Navegação Lloyd Brasileiro a exigir o pagamento á vista dos transportes requisitados pela Inspectoria Federal de Obras Contra as Seccas, o sr. ministro da Viação exarou o seguinte despacho sobre o officio numero 282-V, de 12 de setembro do corrente anno, da referida Inspectoria: "Reitere-se á Companhia de Navegação Lloyd Brasileiro a recommendação do cumprimento dos vigentes dispositivos attinentes a requisições de transportes destinados ao serviço publico."

Marconi receberá a imprensa

A SUA VISITA Á A. B. I.

O sr. José Roberto Macedo Soares, chefe da commissão encarregada das homenagens ao senador Marconi, durante a sua estadia entre nós, communicou ao presidente da Associação Brasileira de Imprensa que sua exa. receberá os jornalistas no dia 5, sabbado, ás 10 horas da manhã, na séde da A. B. I. (Rua Alvaro Alvim n. 24, 1° andar, Cinelandia). Nesta occasião a Associação Brasileira de Imprensa entregará a sua exa., que é presidente da Academia de Letras da Italia, ao sr. Arthur Manpicato, seu secretario e laureado jornalista e ao embaixador Roberto Cantalupo, as carteiras de socio "Itinerantes" de accordo com o disposto no paragrapho unico do artigo 7° dos estatutos.

SO' PARA HOMENS

Sapatos chromo nacional, preto e marron, para homens todos os numeros 20$. Formidavel. Comprem na fabrica — 169 RUA SENADOR POMPEU, 169, Esquina Visconde da Gavea

CLARK GABLE NO RIO, EM CARNE E OSSO!

A Metro - Goldwyn - Mayer confirma a noticia da vinda do seu queridissimo "astro" ao Rio de Janeiro para abrilhantar com sua presença a estréa de seu novo film — "Mares da China" — onde o famoso galã tem o primeiro papel ao lado de Jean Harlow e Wallace Beery — e cuja sensacional estréa se dará, no PALACIO, na semana da chegada do popular artista

AS "FANS" DE CLARK GABLE VÃO CONHECEL-O EM CARNE E OSSO!

Clark Gable virá, effectivamente, ao Rio. Confirma-o seguramente a Metro-Goldwyn-Mayer — que espera para dentro de alguns dias a chegada do seu ultra-famoso galã. Clark Gable virá, assim, abrilhantar a estréa, entre nós, de um seu film recentissimo: "Mares da China" (China Seas), que interpretou com Jean Harlow e Wallace Beery.

A noticia hontem divulgada a proposito da proxima chegada do "tyranno romantico" alvoroçou todo um mundo de "fans", que tem, de facto, razão para esse enthusiasmo, em vista de ser Gable actualmente o mais popular de todos os galãs.

PATHÉ

HOJE

O PROGRAMMA ARGUS apresenta o cow-boy inedito

O BANDIDO DO CAVALLO BRANCO

— COM —

KEN MAYNARD

no mesmo programma

CHARLIE CHAN EM PARIS

— COM —

WARNER OLAND

ELLA APRENDERA A IMMUNIZAR SEU CORAÇÃO, MAS APAIXONOU-SE VIOLENTAMENTE POR UM HOMEM QUE ELLA PROPRIA ENCAMINHA'RA PARA O CORAÇÃO DE OUTRA MULHER...

Direcção de EDMUND GOULDING'S

CORAÇÕES em DUELLO

(THE FLAME WITHIN)

MAUREEN O'SULLIVAN
LOUIS HAYWARD
HENRY STEPHENSON

SEG. FEIRA

GLORIA

DANSANDO
CANTANDO
E AMANDO
COMO NUNCA!
JEAN HARLOW
WILLIAM POWELL

em

TENTAÇÃO dos OUTROS

(RECKLESS)

FRANCHOT TONE
MAY ROBSON

2.ª FEIRA

PALACIO

JOSEPH M. SCHENCK apresenta

"CARDEAL RICHELIEU"

— GEORGE ARLISS

MAUREEN O'SULLIVAN

Producção DARRYL F. ZANUCK

EXTRA! A SYMPHONIA COLORIDA DE WALT DISNEY "O REI MIDAS"

REX 2ª feira

ELLA

(SHE)

com
HELEN GAHAGAN
RANDOLPH SCOTT
HELEN MACK
NIGEL BRUCE

Adaptação do famoso romance "SHE" de Rider Haggard. Mais de cinco mil figurantes! Uma producção

MERIAN C COOPER

RADIO PICTURES

SEGUNDA FEIRA BROADWAY

Gonorrhéa — Nova ou antiga — Cura radical

Com injecções hypodermicas.

DR. JORGE A. FRANCO — Chefe do Laboratorio do Ins. Oswaldo Cruz. — 67 Assembléa de 2 ás 5. Tel.: [illegible]

Chegaram pianos novos

A LONGO PRAZO
GRANDE "STOCK"
Unico agente
A. MATIAS

RADIOS NOVOS

De todas as marcas e de todos os preços
A longo prazo
A. MATIAS

123 — AVENIDA RIO BRANCO — 123

Dr. Alvaro Moutinho

Doenças dos rins, bexiga, prostata, etc. Cura rapida sem dor

da GONORRHE'A

aguda ou chronica e suas complicações no homem e na mulher, prostatites, cistites, orchites. Inflammações do utero ovarios, etc. Tratamento pela electricidade. Diathermia. D'Arsonvalização. Oronotherapia. Estreitamento da Urethra.

IMPOTENCIA

10 ás 18 — Buenos Aires, 77-4.º

LIVRARIA ALVES

Livros collegiaes e academicos

TINTA BRASILIA

A MELHOR

LECLERC & CO.

AGENTES OFFICIAES DA PROPRIEDADE INDUSTRIAL Rua Uruguayana n. 87-5º andar, Edificio Adriatica

Encarregam-se, juntamente com a GENERAL ELECTRIC, Sociedade Anonyma, estabelecida nesta cidade, á Avenida Rio Branco, 114, de contratar e promover o emprego dos methodos de curvar ou dobrar filamentos metallicos sob fórma permanente, dotados dos aperfeiçoamentos privilegiados pela Patente de invenção N. 12.480, da qual é cessionaria a dita Companhia.

Transferencia de Officiaes

Foram transferidos, por necessidade do serviço, os seguintes officiaes:

1º tenente Marcos Fournier, do Q. S. para o Q. O., sendo classificado no 1º Esquadrão de Trem (S. Paulo); 1º tenente de Adm., Francisco de Mesquita Caldas Xexeu, do 3º G. A. Cav. para o H. M. de Bagé; 2º tenente de Adm., Aureliano Guida Valle, do H. M. de Bagé para o 3º G. A. Vav.; 2º tenente Vet., Nelson Lagrota, do 2º R. C. D. para o 2º G. A. Do.; 2º tenente convocado Arthur Sofiat, do 5º G. A. Do. para o S. S. M. da 1ª R. M.

DR. BRANDINO CORRÊA

Molestias do apparelho Genito - Urinario no homem ou na mulher — OPERAÇÕES — Utero, ovarios prostata, rins, bexiga, etc Cura rapida por processo moderno sem dôr da

GONORRHE'A

e suas complicações — Prostatites, orchites, cystites, estreitamentos, etc. Diathermia. Darsonvalização — Rua Republica do Perú' numero 23, sob., das 7 ás 8 e das 14 ás 18 horas. Domingos e feriados das 7 ás 9 horas

Em viagem de inspecção o gal. Daltro Filho

O general Daltro Filho, commandante da 8ª Região Militar, em Belém do Pará, seguiu hontem, para Manáos, em viagem de inspecção ás unidades ahi localizadas, passando a responder pelo expediente da Região, o major Alvaro Ribeiro Saldanha, chefe do Estado Maior da mesma Região.

Começaram as Hostilidades Nas Fronteiras da Ethiopia

O EXERCITO DA ABYSSINIA TOMA DISPOSIÇÕES PARA DETER O AVANÇO ITALIANO --- O NEGUS COMMUNICA A' LIGA DAS NAÇÕES A INVASÃO DO TERRITORIO DO SEU PAIZ --- PRECIPITAM-SE OS ACONTECIMENTOS

PARIS, 2 (H.) — Telegramma de Addis Abeba para o "Paris Soir" informa que tres columnas italianas com o total de vinte mil homens penetraram na região abyssina de Aoussa. Immediatamente depois tinham sido travalos ligeiros combates entre os italianos e as tribus irregulares de Danakell. As forças italianas não tinham entrado ainda em contacto com as tropas regulares ethiopes.

O NEGUS COMMUNICA A' LIGA DAS NAÇÕES A INVASÃO DE SEU PAIZ

GENEBRA, 2 (H.) — O secretario geral da Sociedades das Nações, sr. Joseph Avenol, communicou hoje á tarde aos membros do Conselho o seguinte telegramma recebido do Negus da Abyssinia: "Informamos para que dê conhecimento ao Conselho e aos Estados membros da Sociedade que as tropas italianas violaram a fronteira ethiope, na região ao sul do Monte Moussaali, na provincia de Aoussa, entre a referida montanha, a fronteira da Ethiopia e a costa franceza da Somalia e estabeleceram-se em territorio ethiope, preparando uma base de ataque de grande amplitude. A proximidade do mar e a facilidade de accesso a esta região, passando pela costa franceza da Somalia permittem ao Conselho da Sociedade das Nações enviar observadores para obter a confirmação desta violação do territorio ethiope."

REUNE-SE O COMITE' DOS TREZE

GENEBRA, 2 (H.) — Quando o telegramma do imperador da Ethiopia, annunciando a violação do seu territorio por tropas italianas chegou aqui, cerca das 15 horas, os corredores da Sociedade das Nações estavam cheios com os delegados á Conferencia Intergovernamental de Standardização dos Serums. O Comitê dos Treze foi convocado para amanhã, á tarde, para proceder á elaboração do relatorio previsto pelo artigo 15 do pacto, sobre o conflicto italo-ethipe. Dada a importancia dos acontecimentos, o comité poderá transformar-se em conselho, a pedido de um de seus membros. Os circulos internacionaes estão convencidos que o conflicto italo-ethiope entra doravante numa phase mais aguda. A Sociedades das Nações está ás portas da maior prova a que foi submettida desde a sua fundação. Considera-se como instrumento de paz nas mãos dos governos, que quererão seja localizar, seja deter um conflicto. O secretario geral, sr. Avenol e o presidente do Conselho em exercicio, sr. Ruiz Guinazú, da Argentina, estão em permanente contacto com os seus collegas membros do Conselho. O Conselho não será convocado antes de ser dado aviso ás principaes potencias, especialmente a Fraança e a Inglaterra. No fim do dia, não se tratava de outra reunião senão a do Comité dos Treze acima mencionada.

A INVASÃO NÃO E' MAIS CONTESTADA

ROMA, 2 (Havas) — Contrariamente ao desmentido publicado á tarde pelo Ministerio da Imprensa e da Propaganda, segundo o qual as tropas italianas não tinham entrado na Ethionia, no fim da tarde essas informações não eram mais contestadas.

ADUA TERIA SIDO OCCUPADA?

ROMA, 2 (Havas) — Corre em certos circulos o boato de que a cidade de Adua foi occupada pelas tropas italianas. Esse boato deve ser acolhido com todas as reservas. O esperado discurso do sr. Mussolini dará precisões a esse respeito.

A OFFENSIVA ITALIANA

As flechas, da gravura, mostram os pontos provaveis da invasão da Italia no territorio ethiopico para a conquista da Abyssinia.

MEDIDAS PARA DETER O AVANÇO ITALIANO

ADDIS ABEBA, 2 (Havas) — O principe herdeiro, commandante em chefe das tropas concentradas na região de Dessie já está tomando as disposições necessarias para deter o avanço das tropas italianas que penatrarem em territorio abyssinio.

GRANDE AGITAÇÃO EM ADDIS ABEBA

ADDIS ABEBA, 2 (A. B.) — A capital abyssinia entrou immediatamente em grande agitação logo que se espalharam as noticias de que havia começado a offensiva italiana. Foram divulgadas ordens para acelerar a mobilização geral.

Nos circulos militares acredita-se que os italianos atacarão simultaneamente em tres frentes, em Asmara, e Assab, na Erythréa e pela Somalia Italiana. O imperador Haile Salassié assummirá o commando pessoal das tropas em Ogaden e a Este de Dissie, emquanto que na Frente Norte, confrontando Asmara, o poderoso principe Ras Kassa ficará no commando supremo de um exercito de 250 mil soldados, inclusive numerosos chefes Amharicos.

O NEGUS VAE REZAR...

ADDIS ABEBA, 2 (Havas) — Annuncia-se que o Negus vae orar hoje para que "Deus o guie nos momentos difficeis que terá de atravessar".

A oração será feita na egreja de Antoto Mariam, onde se encontram numerosos peregrinos portadores de fusis.

O PESSOAL DA LEGAÇÃO ITALIANA DEIXA ADDIS ABEBA

ADDIS ABEBA, 2 (Havas) — O pessoal da legação da Italia já está transportando os archivos da legação para a estação do caminho de ferro.

Muitos papeis e documentos diversos são queimados no jardim da legação.

ADDIS ABEBA SERA' BOMBARDEADA ?

LONDRES, 2 (Havas) — Telegramma de Addis Abeba para a Agencia Reuter assignala que a impressão predominante naquella capital é que os italianos vão bombardear pelos ares a cidade, visando de preferencia os postos radio-telegraphicos.

Não tinha sido tomada nenhuma disposição para proteger os habitantes. Só a legação da Allemanha tomára : medidas necessarias para a protecção dos allemães no proprio interior da legação.

MANOBRAS DE TERRA E MAR EM GIGRALTAR

LONDRES, 2 (Havas) — Communicam de Gibraltar que serão effectuadas amanhã á noite naquella base manobras combinadas de terra e mar.

A cidade ficará mergulhada em completa obscuridade das 21 ás 22 horas.

25 VASOS DE GUERRA INGLEZES NAS COSTAS DA PALESTINA

CAIRO, 2 (A. B.) — Mais seis vasos de guerra britannicos chegaram a Haife, perfazendo agora um total de 25 unidades estacionadas ao longo da costa da Palestina. As obras de defesa do redor do Monte Carmello estão sendo rapidamente reforçadas. Em Alexandria, foram installadas numerosas metralhadoras anti-aéreas, tendo sido reforçados além disso os depositos aéreos militares.

FICARAM RICOS

ENTRE OS CONTEMPLADOS FIGURAM O SR. GENERAL ACHE' E O ILLUSTRE JUIZ FEDERAL DR. OCTAVIO MARTINS RODRIGUES

Flagrante photographico apanhado na Casa Fasanello, junto ao "Jornal do Brasil", no momento do pagamento do bilhete 7397 da Loteria Federal, premiado com 500 contos de réis na extracção do dia 21 de setembro. No cliché estão os contemplados General Napoleão Felippe Aché, residente a rua Visconde Pirajá, 22 e Mario Predieri, residente á rua Barata Ribeiro, 575; foram ainda contemplados mais os Srs. Dr. Octavio Martins Rodrigues, rua Victorio Costa, 45 — Salatiel Ventura Ramos, rua Francisco Eugenio, 165-A, casa 1 — José de Almeida, rua Barcellos, 39, Copacabana — Sta. Rosalina Alves, rua Buarque de Macedo, 40 — José Teixeira da Silva, funccionario do Banco Mineiro do Café.

CONTINENCIAS AO DUQUE DE BERGAMO

LONDRES, 2 (H.) — Communicam de Port Said que todos os navios de guerra inglezes e francezes ali fundeados hastearam esta manhã o pavilhão da Italia no momento em que o vapor italiano "Saturnia" entrou no porto trazendo a bordo o duque de Bergamo, primo do rei Victor Manoel. O duque de Bergamo, que commandava uma brigada de infantaria nas recentes manobras de Bolzano, segue a pedido para a Erythréa, onde servirá junto ao estado-maior do exercito da Africa Oriental. Estavam sendo esperados cinco transportes

(Conclue na 9ª pag.)

A GRANDE MOBILISAÇAO CIVIL ITALIANA

10 MILHÕES DE ITALIANOS VESTIRAM HONTEM A CAMISA PRETA

O Enthusiasmo em Roma Foi Delirante

ROMA, 2 (Havas) — A mobilização civil foi decretada ás 15 horas e meia para toda a peninsula.

UM ÉCO FORMIDAVEL POR TODO O PAIZ

ROMA, 2 (Havas) — As vozes e signaes de chamada ás armas espalham um éco formidavel por todo o paiz. Em todas as cidades e villas das provincias e mesmo nas aldeias as mais afastadas a vida se paralysa. Os camponezes interrompem o trabalho no campo, os operarios deixam as fabricas e todo o mundo segue apressadamente para casa para vestir a camisa negra e accorrer ás sédes dos fascios ou aos logares de reunião. Sómente o pessoal empregado nos serviços publicos mais necessarios permanece no trabalho. Num instante todas as casas das villas e das aldeias apparecem engalanadas com a bandeira tricolor.

As reuniões dos chamados ás armas realizam-se numa atmosphera de ardente patriotismo.

Os alto-falantes, collocados por toda a parte espalham o som e o canto dos hymnos nacionaes e de manobras militares.

Numerosos aviões volteiam a pequena altura sobre os centros principaes da Peninsula.

ROMA VIVE MOMENTOS HISTORICOS

ROMA, 2 (Havas) — A capital italiana, desde a proclamação da mobilização civil, assumiu o aspecto das horas historicas de maio de 1915, por occasião da entrada da Italia em guerra contra os imperios centraes, e de outubro de 1922 quando as legiões fascistas entraram em Roma.

A atmosphera da segunda época parece reconstituir-se de forma mais accentuada: sob o mesmo céo cinzento regista-se o mesmo enthusismo ardoroso da mocidade decidida. Turmas de jovens motocyclistas fascistas percorrem a cidade a toda velocidade. Altos falantes installados em todos os cantos irradiam arias patrioticas. Formações aereas voam sobre a cidade, a pouca altura dos tectos e cobrem todos os rumores da circulação barulhenta das ruas.

O "Lavoro Fascista" escreve a proposito do movimento geral que empolgou todo o paiz: "A voz que se levantou de todas as terras, de todos os campos, de todas as usinas, não é voz de um partido, mas verdadeiramente a do povo, de um grande povo consciente dos seus deveres e direitos, bem como da tarefa que lhe confia a sua civilização e a sua gloriosa historia. De Roma, grande janella aberta sobre o mundo, a Italia offereceu hoje solenne profissão de fé que deve ter éco poderoso como advertencia de um pólo a outro, de um hemispherio a outro".

A'S 17 HORAS TODA A ITALIA VESTIA CAMISA NEGRA

ROMA, 2 (Havas) — Roma apresenta uma animação excepcional, sendo percorrida, a todo instante, por cortejos de "camisas negras", que marcham em perfeita ordem, empunhando bandeiras e flammulas.

Os grupos de manifestantes dirigiam-se para a praça Veneza e outras da cidade, onde alto-falantes, por entre a irradiação de hymnos patrioticos, transmittem as ultimas informações sobre a mobilização no paiz inteiro.

As noticias de todos os recantos da peninsula assignalam o enthusiasmo das massas da população e notadamente dos antigos combatentes, ao lado das formações fascistas.

Despachos telephonicos recebidos pelo secretario do Partido Fascista, no Palacio Lictorio indicam que a mobilização toma, cada vez mais, "o caracter da manifestação plebiscitaria de devoção ao Duce e de fé fascista e disciplina admiravel."

A's 17 horas, toda a Italia vestia camisa negra e os locaes onde seria ouvida a palavra de Mussolini estavam repletos.

STARACE FEZ A LIGAÇÃO DE TODA A ITALIA

ROMA, 2 (Havas) — As creanças, mulheres e velhos tambem tomam parte nas formidaveis concentrações da mobilização geral civil.

E' o secretario do partido fascista, sr. Starace, quem, por meio do radio, liga toda a Italia. Nesse sentido, elle deu ordens para que depois das concentrações nos differentes quarteirões das cidades o deslocamento das massas nas praças principaes esteja terminado ás 18.15 horas.

A mobilização chamou ás ruas milhões e milhões de italianos unidos sob uma unica direcção.

"A ITALIA FASCISTA NAO PRECISA DE AUTORIZAÇAO PARA AGIR"

ROMA, 2 (Havas) — As ruas distantes das vias de accesso á praça Veneza e outros pontos onde é ouvida a palavra do sr. Benito Mussolini estão desertas. Os cafés e restaurantes fecharam as portas. A affluencia aos logares de concentração é sempre crescente. Os jornaes publicam edições especiaes que são disputadas pelo publico.

Entre as inscripções dos cartazes que empunham os grupos de camisas negras, em cortejos, lêem-se estas palavras: "A Italia fascista não precisa de autorização para agir na sua politica externa".

No palacio Lictorio está içado o pavilhão nacional. Todas as janelas estão enfeitadas com as cores italianas. Nas ruas centraes as sacadas apresentam-se egualmente, embandeiradas. Os bondes e demais vehiculos trafegam repletos.

O radio não deixa de dar constantemente noticias sobre a mobilização nas provincias. Milhões de italianos, em todo o paiz, estão attentos á palavra do "Duce".

GUARDADA A EMBAIXADA INGLEZA

ROMA, 2 (Havas) — A circulação nas proximidades da embaixada da Inglaterra foi interrompida. Destacamentos de carabineiros montam guarda defronte do predio e nos arredores.

GRANADEIROS MONTAM GUARDA A' LEGAÇÃO ETHIOPICA

ROMA, 2 (Havas) — Varias centenas de granadeiros e carabineiros rodeiam a legação da Ethiopia. A circulação nas ruas vizinhas foi prohibida.

A Mobilização e o Enthusiasmo Popular

500.000 PESSOAS ACCLAMARAM O DUCE NA PRAÇA VENEZA

A Mobilização Cessou ás Dezenove Horas

ROMA, 2 — (Havas) — Calcula-se em mais de 500.000 pessôas a multidão que enchia a praça de Veneza e ruas adjacentes. Nas demais praças era igualmente immensa a affluencia da população da capital que seguia anciosamente a palavra do Duce, ouvida tambem em todos os centros da peninsula e nas colonias. Antes de iniciar o seu discurso o sr. Mussolini foi alvo de invocações apaixonadas e de indescriptiveis acclamações.

Desde ás 16 horas innumeros cortejos vieram collocar-se diante do palacio do Duce, e dentro em pouco eram rompidos os cordões de isolamento dos agentes e nos proprios tectos das casas se installavam numerosos populares.

Quando o Duce surgiu na saccada do palacio estrugiram as ovações em que tomaram parte elementos de todos os pontos do paiz e entre os quaes predominavam antigos combatentes.

Ao mesmo tempo as noticias telephonicas tarnsmittidas ao Palacio Littorio indicavam que a mobilisação assumirá cada vez mais o aspecto de manifestação plebiscitaria e de dedicação ao Duce.

E todo o paiz, mesmo nas provincias mais afastadas, os camponios interrompem o trabalho e os operarios deixam as usinas para revestir a camisa preta e comparecer aos fascios locaes. Rapidamente são embandeiradas todas as cidades e esquadrilhas de aviões vôam sobre os centros mais importantes da peninsula.

Na Praça de Veneza terminado o discurso do Duce este depois de interminaveis vivas foi chamado por varias vezes á saccada do Palacio.

A's 19 horas o secretario geral do partido nacional fascista deu pelo radio ordem de cessação da mobilisação. A multidão permaneceu, entretanto, na praça e adjacencias obrigando o chefe do governo a mostrar-se de novo ao publico ás 19 horas e 30, sob novas acclamações.

O discurso do Duce escutado em todo o paiz e colonias levantou em toda parte manifestações ardentes de fé e dedicação ao sr. Mussolini e ao fascismo.

A ITALIA INVADIU A ABYSSINIA

O Ponto Indicado da Invasão

O TELEGRAMMA DO NEGUS A' LIGA DAS NAÇÕES

LONDRES, 2 (Havas) — Telegramma de Addis Abeba para a Agencia Reuter annuncia que o governo ethiope confirma a noticia de que as tropas italianas atravessaram a fronteira e entraram em territorio ethiope a oéste da montanha Maussali.

LONDRES, 2 (Havas) — Informações recebidas de Addis Abeba pela Agencia Reuter precisam que a montanha Moussali Trouke, a oéste da qual, segundo se annunciou, as tropas italianas teriam atravessado a fronteira ethiope, fica situada nas proximidades da intersecção das fronteiras da Ethiopia, Erythréa e Somalia Franceza.

LONDRES, 2 (Havas) — O correspondente da Agencia Reuter em Addis Abeba assignala que a região de Moussa Ali, onde haviam penetrado as tropas italianas, é geralmente considerada como um territorio sem fronteiras bem delimitadas.

A LEGAÇÃO ITALIANA RECONHECE A INVASÃO

ADDIS ABEBA, 2 (Havas) — A legação da Italia nesta capital declara nada saber quanto á propalada violação da fronteira ethiope pelas tropas italianas na região do monte Moussa Ali.

A legação accrescenta que tambem ignora o pretenso movimento de tropas ao sul da Erythréa, em região cuja fronteira não estava, aliás, delimitada.

O TELEGRAMMA DO NEGUS A' LIGA DAS NAÇÕES

GENEBRA, 2 (Havas) — A Sociedade das Nações acaba de receber o telegramma do Negus em que o governo ethiope annuncia que as tropas italianas atravessaram as fronteiras da Abyssinia.

TINTA BRASILIA
TYPO OFFICIAL

DIARIO CARIOCA

EXPEDIENTE

Propriedade da S. A. DIARIO CARIOCA

DIRECTORES:
Horacio de Carvalho Junior
J. S. Martins Guimarães

CHEFE DA REDACÇÃO:
Danton Jobim

Endereço telegraphico: DIARIO CARIOCA — Telephones: Direcção 22-3035 — Administração 22-3023 — Redacção 22-1559 e 22-2922 — Officinas 22-0824 — Assignaturas 22-3023 — Gravura 22-1785

PUBLICIDADE — 22-3018

ASSIGNATURAS:

Para o Brasil:		Para o exterior:	
Anno	50$000	Anno	80$000
Semestre	30$000	Semestre	45$000

Venda avulsa: Capital, $200; interior, $300; Aos domingos, $200 — interior, $300

São cobradores autorizados os srs. Lourenço Amaral e J. I. de Carvalho.

CORRESPONDENCIA

Toda a correspondencia com valor ou sobre assumptos que entendam com assignaturas e outros de interesse da administração deve ser dirigida ao gerente do DIARIO CARIOCA.

O TEMPO

Districto Federal e Nictheroy — Tempo: instavel com chuvas. Temperatura: estavel á noite e em elevação de dia. Ventos: de norte a léste, com rajadas, muito frescas.

Estado do Rio de Janeiro — Tempo: instavel com chuvas. Temperatura: estavel á noite e em elevação de dia.

Estados do Sul — Tempo: perturbado com chuvas e trovoadas. Temperatura: em elevação. Ventos: predominarão os de nordéste; rajadas, fortes possiveis.

Trajecto Rodoviario Rio - São Paulo — Tempo: instavel com chuvas. Temperatura: em elevação. Ventos: de nordéste a suéste, com rajadas muito frescas.

TOPICOS

O MOMENTO DECISIVO

O projecto do reajustamento do funccionalismo civil da Republica vae entrar agora em discussão na Camara. Elle vae servir de thermometro da efficiencia dos representantes da grande e laboriosa classe dos servidores da Nação.

Assim falamos, porque os funccionarios publicos viveram até hoje desamparados dos seus delegados. Estes são em numero de quatro. O sr. Paulo Martins só se tem occupado de assumptos estranhos aos interesses da classe. O sr. Barreto Pinto, barulhento e traquinas como uma criança de escola, parece não levar muito a serio seu mandato. Os dois outros, nem vale a pena lhes citar os nomes, porque estes nunca appareceram no cartaz.

Aliás, isso vem desde a Constituinte. Tudo o que o funccionalismo obteve na Constituição de julho foi obra dos deputados politicos. Os representantes da classe primaram pelo silencio tumular.

O projecto do reajustamento vem agora a tempo. As discussões em torno do assumpto serão, evidentemente, acaloradas. As emendas surgirão a granel. Com certeza apparecerão algumas prejudiciaes ao funccionalismo. Este tem o direito de exigir dos seus representantes o maximo de esforço, o maximo de sacrificio, o maximo de coragem, o maximo de altivez na defesa das suas justas aspirações.

Os deputados que dentro da Camara se apresentam com as credenciaes de delegados dos servidores da Nação, têm agora uma opportunidade magnifica de se rehabilitarem.

E' o momento decisivo.

A VOLTA DO FILHO PRODIGO

O major Barata, quando levou a formidavel rasteira que lhe tirou o poder na terra marajoára, teimou em ficar ali, agarrado ás velhas esperanças de que a fortuna ainda lhe poderia sorrir. E, para isso, tirou uma licença para tratamento de saude, o que não lhe obstou as actividades partidarias incessantes e espectaculares.

O tempo, porém, foi correndo, correndo, e o major já se desilludiu de governar o Pará, no seu regime constitucional, pelo menos, na phase actual.

A licença concedida ao ex-interventor paraense vae terminar agora. O major terá de voltar á activa, isto é, ás fileiras do Exercito, para continuação da sua carreira interrompida.

Devemos declarar, mais uma vez, que nenhuma má vontade nutrimos contra o ex-interventor marajoára. Sempre reconhecemos — e isso frizamos varias vezes — no major Barata um official de brios, possuidor de todas as virtudes militares e um homem de probidade inatacavel.

Lamentamos, entretanto, como todos os companheiros sinceros do major lamentaram, que elle tivesse esquecido os seus deveres de soldado, para se deixar seduzir pelas tricas da politicagem, comprommettendo a sua farda em lutas estereis, ao lado de homens viciados em todos os erros e defeitos da politica brasileira. Foi esse o mal do major. A fascinação do poder empolgou-o. Os seus discursos inflamados eram um indice lamentavel de tudo isso. O bravo militar, possuidor de um temperamento ardoroso, indomavel, irrequieto, não sabia controlar os nervos. E destemperava-se em insultos e injurias aos seus inimigos.

Agora, no ostracismo, conhecedor dos homens e das suas fraquezas, o major Barata ha de ter reconhecido que a vida da caserna, onde se aprende a amar e dignificar a patria, é muito mais apreciavel e mais util do que a da politica e do partidarismo.

O major voltará ás fileiras, como o filho prodigo da lenda biblica...

NÃO HA PERIGO!

O sr. Daniel de Carvalho deu uma publicidade espectacular, ha pouco tempo, de um vastissimo plano de salvação das finanças brasileiras. Nesse trabalho titanico, que afinal acabou caindo no ridiculo, o deputado mineiro suggeria a extincção dos ministerios do Trabalho e Educação. Naturalmente o representante do P. R. M. na Camara julgava desnecessaria a acção daquellas pastas.

Agora, porém, apparece o nome do deputado mineiro assignando o parecer da Commissão de Finanças no projecto 51-C, que fixa a despesa do primeiro daquelles ministerios. Não é isso, porém, que rehabilita o sr. Daniel de Carvalho. O importante, porém, é que o illustre autor do plano de salvação nacional concorda com todos os conceitos emittidos naquelle parecer, pois o firmou sem restricções.

"Foi por certo, diz o parecer, um dos mais acertados actos da Revolução, a criação de um apparelho deste campo da economia nacional, que permittirá a manutenção da ordem social, dentro dos principios da mais rigorosa justiça, tendendo, como disse muito bem o sr. Getulio Vargas no seu discurso de 30 de outubro, a transformar o proletariado em uma força organica de cooperação com o Estado."

O sr. Daniel de Carvalho concordou.

"Coube á gloriosa revolução de outubro vir ao encontro destes anseios e organizar o departamento central, onde existe, permanente e vigilante, um orgão orientado, fiscalizando a applicação da legislação social que se impunha ao paiz — diminuindo as questões suscitadas entre o patronato e o operariado."

O sr. Daniel de Carvalho concordou.

"Hoje não é mais o Ministerio da Revolução, apenas. E' um apparelhamento que, dispositivos claros, taxativos da Constituição exigem para sua execução."

O sr. Daniel de Carvalho concordou...

Não ha mais perigo, portanto, de ser extincto o Ministerio do Trabalho...

NOTICIAS DO ITAMARATY

Por decretos de 30 de setembro ultimo na pasta das Relações Exteriores, foi concedida aposentadoria, por motivo de invalidez, verificada em inspecção de saude, ao auxiliar de consulado John de Grouchy, de conformidade com o inciso 4º do artigo 170 da Constituição da Republica; foi concedida aposentadoria, por motivo de invalidez, verificada em inspecção de saude, á dactylographa da Secretaria de Estado das Relações Exteriores Maria Antonietta de Araujo Jorge, de conformidade com o inciso 6º do artigo 170º da Constituição da Republica; foi dispensada Maria Cecilia Madeira, de substituta interina da dactylographa licenciada da Secretaria de Estado das Relações Exteriores Maria Antonietta de Araujo Jorge, por ter sido concedida aposentadoria á substituida; foi nomeada a dactylographa de primeira classe contratada Rosa Rodrigues Pacheco para o cargo de dactylographa da Secretaria de Estado das Relações Exteriores.

Por decreto de 1º de outubro corrente, foi permittido que permutassem os respectivos cargos o segundo secretario Pedro Eugenio Soares e o consul de segunda classe Nemesio Dutra.

— Realizou-se hontem, no palacio Itamaraty, mais uma reunião da commissão incumbida de elaborar uma convenção universal para a protecção ás obras literarias e artisticas, sob a presidencia do ministro Rodrigo Octavio, presentes os srs. conselheiro de embaixada J. S. da Fonseca Hermes, drs. Rodolfo Garcia, Renato Almeida e o secretario geral dr. Octavio N. Brito, proseguindo-se nos estudos da materia em discussão.

— O sr. José Carlos de Macedo Soares, ministro das Relações Exteriores, recebeu o seguinte telegramma do sr. Armando de Salles Oliveira, governador do Estado de S. Paulo: "Recebi attencioso telegramma em que vossencia communica haver, em nome governo brasileiro, trocado notas com sr. encarregado negocios Noruega, no Rio de Janeiro, estabelecendo accordo relativo compras café nacional por parte daquelle paiz. Agradeço vivamente gentileza participação e apresento vossencia minhas congratulações por esse feliz accordo, de tão alta significação para interesses S. Paulo relativamente seu principal producto. Cordiaes saudações. (a) Armando de Salles Oliveira."

— O sr. José Carlos de Macedo Soares, ministro das Relações Exteriores, fez-se representar na inauguração da cópia da estatua de "Xochipili" deus azteca das flores, offerecida ao Jardim Botanico pelo sr. Alfonso Reys, embaixador do Mexico, pelo consul de 1ª classe Souza Ribeiro.

— O sr. ministro das Relações Exteriores recebeu, hontem, os srs. senador Cunha Mello, dr. André Faria Pereira Jr., dr. Antonio Caio do Amaral e dr. Miranda Jordão.

TELEGRAMMAS RECEBIDOS PELO CHEFE DA NAÇÃO

O sr. presidente da Republica recebeu os seguintes telegrammas:

"La Victoria, 1 — Presidente Getulio Vargas — Rio — A Commissão Mixta realizando uma sessão especial para celebrar a approvação do Protocollo do Rio de Janeiro, deliberou congratular-se com v. ex. por esse importante acontecimento que tanto interessa a paz no nosso continente e que se constitue um exemplo digno de ser observado pelos povos sul-americanos. Attenciosas saudações. — General Candido Rondon, presidente."

— "São Paulo, 1 — Presidente Getulio Vargas — Rio — Devida venia, congratulome com v. ex. pela impressionante arrecadação desta Recebedoria no mez de setembro findo, cuja elevada cifra de ...... 26.363:133$300 representa a maior receita mensal até hoje verificada nesta capital. Respeitosas saudações. — Enéas Carneiro, director da Recebedoria Federal."

Actos do Presidente da Republica

O sr. presidente da Republica assignou os seguintes decretos:

NA PASTA DA JUSTIÇA

Sanccionando a resolução legislativa que regula a amortização de dividas sujeitas á lei da moratoria e proroga até 31 de dezembro de 1935 o prazo fixado para pagamento da primeira prestação annual.

Sanccionando a resolução legislativa que autoriza a abrir o credito especial de 170:787$, para pagamento aos desembargadores Pedro de Alcantara Nabuco de Abreu, Luiz Guedes de Moraes Sarmento e Ataulpho Napoles de Paiva, proveniente de differença de vencimentos.

NA PASTA DAS RELAÇÕES EXTERIORES

Promulgando a Convenção Internacional para a unificação de certas regras relativas á limitação da responsabilidade dos proprietarios de embarcações maritimas e respectivo Protocollo de Assignaturas, firmados entre o Brasil e varios paizes, em Bruxellas, a 25 de agosto de 1924.

Promulgando a Convenção Internacional para a unificação de certas regras relativas aos Privilegios e Hypothecas maritimas e o respectivo Protocollo de Assignaturas, firmados entre o Brasil e varios paizes, em Bruxellas, a 10 de abril de 1926.

Fazendo publico o deposito de instrumento de ratificação, por parte do governo da Republica Franceza, da Convenção para a melhoria da sorte dos feridos e enfermos nos Exercitos em campanha e da Convenção relativa ao tratamento dos prisioneiros de guerra, firmadas em Genebra, a 27 de julho de 1929.

Permittindo que permutem os respectivos cargos o segundo secretario Pedro Eugenio Soares e o consul de segunda classe Nemesio Dutra.

Concedendo aposentadoria a Maria Antonietta de Araujo Jorge, dactylographa da Secretaria de Estado por invalidez e ao auxiliar de consulado John de Grouchy, pelo mesmo motivo; nomeando a dactylographa contratada Rosa Rodrigues Pacheco para dactylographa da Secretaria de Estado; e dispensando Maria Cecilia Madeira, de substituta interina da dactylographa Maria Antonietta de Araujo Jorge.

NA PASTA DA AGRICULTURA

Promovendo a inspector chefe da Inspectoria Regional em Tigipió, o engenheiro agronomo, inspector da Inspectoria Regional, Antonio Rodrigues de Almeida e a assistente chefe da Directoria do Serviço de Defesa Sanitaria Animal, o inspector da Inspectoria Regional em Fortaleza, medico veterinario João Claudio de Lima, ambos por merecimento; e a ajudante do Serviço de Fomento da Producção Vegetal, o sub-ajudante engenheiro agronomo José Duarte de Albuquerque Filho.

Exonerando o engenheiro agronomo Alpheu Reveilleau, de inspector interino da Inspectoria Regional no Rio Grande do Sul, por ter sido nomeado para cargo estadual; Djalma Luiz de Azevedo, por abandono de emprego, de auxiliar de segunda classe da Directoria do Serviço de Inspecção de Productos de Origem Animal; e a bem do serviço publico, Floduardo dos Santos, de bedel do Aprendizado Agricola do Rio Grande do Sul.

Tornando sem effeito, as nomeações do agronomo Urbano de Paiva Castro, classificado em concurso para ajudante do Serviço Technico do Café, por não ter tomado posse no prazo legal; e o mestre de officina, em disponibilidade, Angelo de Queiroz, para servente do mesmo Serviço Technico do Café.

Concedendo seis mezes de licença para tratamento de saude ao escripturario da Inspectoria Agricola da quarta região, Oswaldo Tanajura Barbosa de Souza.

Nomeando: o assistente da cadeira de geologia agricola da Escola Nacional de Agronomia, engenheiro agronomo Alcides de Oliveira Franco, interinamente, professor cathedratico da referida cadeira, durante o impedimento do respectivo professor contratado; e sub-ajudante da Inspectoria Regional em Catu', engenheiro agronomo Aloysio Freire Portella Povoas, interinamente, para sub-inspector da mesma Inspectoria; o medico veterinario Ihiel Schwartz Schneider, classificado em concurso, para ajudante da Inspectoria Regional em Porto Alegre; Vicente Pinto Ramalho, interinamente, desenhista da Directoria do Serviço Technico do Café; Virgilio Vidal Leite Ribeiro para sub-ajudante do Serviço de Caça e Pesca, durante o impedimento do serventuario effectivo Alexandre Guedes da Silva; Daniel Corrêa Trindade, interinamente, para 3º escripturario da secção do Expediente e Contabilidade do Departamento da Producção Mineral, durante o impedimento do serventuario effectivo; Vicente de Freitas Lopes, interinamente, auxiliar de terceira classe da Directoria do Serviço de Defesa Sanitaria Animal; o mensalista contratado Oswaldo Machado para escrevente dactylographo da Inspectoria Regional de Ponta Grossa; João Evangelista Tavares Junior, interinamente, escrevente-dactylographo da Inspectoria Regional em Barretos; Antonio Amaro de Azevedo Coutinho interinamente, escrevente dactylographo do campo de sementes de cereaes e leguminosas em Sete Lagoas, Minas Geraes; e ainda interinamente, durante o impedimento de serventuarios effectivos: o ajudante da Inspectoria Regional em Bello Horizonte, medico veterinario Francisco do Amaral Negick para sub-inspector da Inspectoria Regional em S. Paulo; o sub-inspector em São Paulo, medico veterinario Tranquillino Avelino de Freitas Junior para inspector da referida Inspectoria; o medico veterinario José Ferreira Pinto para ajudante da Inspectoria Regional em Bello Horizonte; o technico agricola José Baptista Guimarães para sub-ajudante da Inspectoria Regional em Barretos; e Djalma da Cunha Baptista para escripturario da Inspectoria Agricola da quarta região.

O Projecto Orçamentario Foi Modificado Arbitrariamente!

Foi o que descobriu o sr. Paulo Martins no trabalho organizado pela Commissão de Finanças — Pedida a volta do projecto á respectiva Commissão — Combatendo as transacções do Instituto Nacional de Previdencia — Ratificando actos internacionaes assignados entre o Uruguay e o Brasil — As demissões de funccionarios durante o periodo discricionario — Para o estudo do orçamento haverá uma sessão especial para que possa ser votado o novo orçamento do Districto Federal — Dispondo sobre o funccionamento da C. Municipal

A Camara teve hontem uma sessão calma.

A acta não soffreu rectificações e na ordem do dia não houve debates animados, sendo approvados os projectos constantes do avulso. Nas commissões technicas nada de importante foi discutido e a hora do expediente foi occupada pelo sr. Paulo Martins.

TUMULTUARIA A CONFECÇÃO DAS NOSSAS LEIS DE MEIOS

O sr. Paulo Martins justificou, na hora do expediente, um requerimento allegando, em resumo, que o projecto orçamentario apresentado ao plenario alterou arbitrariamente as regras prescriptas nos decretos 21.150, de 15 de dezembro de 1933, e n. 12, de 28 de dezembro de 1934, para a elaboração orçamentaria e que, como a lei de orçamento tem de cingir-se a taes prescripções, o orçamento não é mais que um rol de rubricas de Receita e Despesa, formando uma lei unica.

Depois de citar todas essas prescripções, o sr. Paulo Martins diz que o projecto apresenta fórma differente da lei em vigor e que a Commissão de Finanças não tem poderes para deliberar uma modificação dessa natureza, que torna impossivel um exame do orçamento em plenario.

PELA ORDEM...

O sr. Sampaio Corrêa, pela ordem, indagou se, ante a apresentação desse requerimento, não se devia sustar a entrega de emendas ao refrido projecto.

O sr. Antonio Carlos concordou com o deputado carioca, declarando que as emendas só poderiam ser offerecidas depois da votação do requerimento formulado, o que se daria, pois, na sessão de hoje.

COMBATENDO AS TRANSACÇÕES DO INSTITUTO NACIONAL DE PREVIDENCIA

Para discutir o requerimento de informações a respeito dos serviços do Instituto de Previdencia, usou da palavra o sr. Blas Fortes, primeiro signatario desse requerimento. O deputado mineiro aproveitou a opportunidade para responder ao discurso do sr. Salgado Filho, accentuando que o representante classista, tendo em mira defender a administração do Instituto desprezou reclamações, censuras e denuncias e se limitou a impugnar, dogmaticamente, as accusações, dando-as logo, sem maior exame, como vagas, imprecisas, inidoneas ou méro fruto de despeito. Assignala, depois, que o sr. Salgado Filho, fugindo ao estudo das leis e regulamentos, terreno onde a direcção do Instituto pratica toda a sorte de transgressões, recusou até a apreciação de casos concretos, trazidos a debate nos apartes.

PARA QUE POSSA SER VOTADO O NOVO ORÇAMENTO DO DISTRICTO FEDERAL

Para que possa ser votado o orçamento municipal para o exercicio vindouro, o sr. Nogueira Penido apresentou, hontem, na Camara, um projecto.

RATIFICANDO ACTOS INTERNACIONAES ENTRE O BRASIL E O URUGUAY

Foi approvado, em sua discussão unica, o projecto ratificando varios actos internacionaes assignados entre o Brasil e o Uruguay.

AJUDA DE CUSTO PARA OS CORPOS CONSULAR E DIPLOMATICO

O plenario ratificou, em 3ª discussão, o projecto prorogando até 31 de dezembro de 1936, o regime actual de concessão de ajudas de custo aos membros do corpo diplomatico e consular.

AS DEMISSÕES DE FUNCCIONARIOS NO PERIODO DISCRICIONARIO

A Commissão de Finanças assignou o parecer considerando prejudicado o projecto que manda constituir uma commissão para o fim de receber e julgar as reclamações de funccionarios demittidos durante o periodo discricionario, de 1930 a 1934.

A SESSÃO ESPECIAL

Para attender a um pedido do ministro da Fazenda, que pretende enviar suggestões, o sr. João Simplicio só falará sobre os orçamentos na proxima sexta-feira, apresentando, então, as medidas destinadas a promover o equilibrio orçamentario.

A Situação na Bulgaria

PROCLAMADO O ESTADO DE SITIO

BELGRADO, 2 (Havas) — Informações recebidas da Bulgaria annunciam que o chefe do governo, sr. Tocheff, dirigiu ao povo bulgaro uma proclamação em que o concita a auxiliar o exercito na acção em defesa do paiz.

Os tribunaes militares estavam reunidos e em pleno funccionamento. Devido aos acontecimentos, fôra adiada a cerimonia commemorativa da coroação do rei Boris annunciada para amanhã.

As ultimas informações aqui recebidas precisam que os conspiradores pertencem ao Partido Sveno, que teve papel activo no golpe de Estado de maio de 1934. Entre os conspiradores presos encontrava-se o coronel Damjam Veltcheff, detido na aldeia de Svilajnatz, em territorio bulgaro. Como se sabe, foi o referido coronel quem organizou o movimento insurreccional de 1934. Foram effectuadas muitas outras prisões, como a do ex-ministro das Finanças, Torodof.

SOFIA, 2 (Havas) — Acaba de ser proclamado o estado de sitio na Bulgaria.

Lançada á Agua o "Dunkerque"

O GRANDE CRUZADOR DE BATALHA CUSTOU 700 MILHÕES DE FRANCOS

BREST, 2 (Havas) — O cruzador-couraçado "Dunkerque", primeiro cruzador de batalha de 26.500 toneladas, será lançado á agua hoje á tarde nos estaleiros de Blon, com a presença do vice-almirante Laurent, prefeito maritimo e do representante do ministro da Marinha, sr. Piétri.

A partir de 1º de dezembro de 1932, turmas de 700 operarios trabalharam diariamente na construcção do navio, que mede 215 metros de comprimento por 31 de largura e poderá desenvolver a velocidade maxima de 31 nós.

O "Dunkerque" será armado de 8 peças de 330 mm. collocadas na frente, em duas torres quadruplas e de 16 canhões de 130 mm. distribuidos atrás em cinco torres, assim como de 40 peças de pequeno calibre e metralhadoras montadas e doze torres para tiro contra aviões. Na prôa o navio poderá abrigar hydro-aviões.

O custo do navio foi de 700 milhões de francos.

Volta a Prosperidade ao Continente Latino-Americano

UM DISCURSO DO PRESIDENTE DA CITY AND INTERNATIONAL TRUST

LONDRES, 2 (Havas) — Em allocução pronunciada por occasião da assembléa geral da City and International Trust Ltd., o presidente da empresa, sr. Lewis H. Kiek, fez um estudo da situação dos paizes sul-americanos, a cujo respeito accentuou: "Uma ou mais republicas da America Latina, graças á sua situação excepcionalmente favoravel, como exportadoras, podem respeitar os seus compromissos com os credores. Mas, de um modo geral, a crise mundial, temporariamente, quasi destruiu o credito publico da maioria dos governos sul-americanos no estrangeiro, credito esse restabelecido com tanta difficuldade depois da crise de 1890.

Ademais, houve nações que concluiram accordos relativos ás dividas externas, que se revelaram meros palliativos, pouco satisfactorios. Felizmente, são abundantes os signaes de restauração da actividade commercial desses paizes, sem duvida estimulados pelo reerguimento do nivel mundial dos preços. Sem ser indevidamente optimista e por pouca que seja a tranquillidade politica mantida, pode-se prevêr o renascimento progressivo e, finalmente, a volta á prosperidade no continente latino-americano."

OS QUE ESTIVERAM HONTEM NO CATTETE

No Palacio do Cattete estiveram hontem, em conferencia e despacharam com o sr. Getulio Vargas, presidente da Republica, os srs. Arthur de Souza Costa, ministro da Fazenda, e Agamemnon Magalhães, ministro do Trabalho.

Com o chefe da Nação estiveram tambem na occasião do despacho do sr. ministro da Fazenda, os srs. deputados João Carlos Machado e João Simplicio.

— Com o sr. presidente da Republica esteve hontem em conferencia, no Palacio do Cattete, o dr. Benedicto Valladares, governador de Minas Geraes.

— O sr. presidente da Republica recebeu hontem em conferencia o sr. Leonardo Truda, director presidente do Banco do Brasil.

"A SÃO PAULO" Companhia Nacional de Seguros de Vida

SUCCURSAL NESTA CAPITAL: AVENIDA RIO BRANCO N.º 131 — 1.º ANDAR

Directores — DR. JOSE' MARIA WHITAKER
DR. ERASMO I. DE ASSUMPÇÃO
DR. J. C. DE MACEDO SOARES

OS EXAMES DA VISTA

devem ser feitos pelo menos uma vez ao anno

POR MEDICOS OCULISTAS

para evitar graves consequencias.

NA "CASA VIEITAS"

Os concertos em oculos, pince-nez e substituição de lentes quebradas

SÃO GRATIS

até 3$000, e os de maior preço soffrerão este desconto — AVENIDA RIO BRANCO, 127.

A Camara Municipal Approvou, Hontem Em 3ª Turno e Redacção Final, o Projecto Que Confere ao Grande Sabio Marconi, o Titulo de Cidadão Carioca

Depois de largas discussões foi retirado da Ordem do Dia, o projecto que limita o maximo de vencimentos dos funccionarios da municipalidade

Vinte e tres vereadores, responderam á chamada na sessão de hontem da Camara Municipal. Presidiu-a, o sr. Ernani Cardoso.

Na hora destinada ao expediente, falaram os srs. Heitor

Vereador Alberico de Moraes

Beltrão, Alberico de Moraes, Jansen Muller e Attila Soares. Os dois vereadores frenteunistas, criticaram o discurso pronunciado pelo Prefeito, no banquete realizado no Fluminense F. Club.

O sr. Jansen Muller, exaltou a personalidade de Guglielmo Marconi, solicitando a convocação de uma sessão especial, para receber o illustre sabio e entregar-lhe o titulo de "cidadão carioca".

O sr. Clapp Filho, declarando ter chegado a conclusão de que estava equivocado, retirou a sua assignatura ao projecto nº. 84, que cria a Loteria Municipal.

O EXPEDIENTE

O expediente, constou dos seguintes requerimentos, todos approvados.

Requeiro, ouvida a Camara, que a Mesa officie ao sr. Prefeito solicitando as providencias que entender acertadas, no sentido de serem melhorados os serviços de conservação e limpeza dos logradouros dos suburbios leopoldinenses.

Sala das Sessões, 1º de outubro de 1935. — José Lobo.

Requeiro que, ouvida a Camara, e por intermedio da Mesa, seja officiado ao Prefeito do Districto Federal, no sentido de serem dadas providencias para o apparelhamento e consequente calçamento das ruas Diogo de Vasconcellos e Castro Tavares e parte da rua Leopoldo de Bulhões entre a ponte sobre o leito da Leopoldina e a segunda daquelas ruas todas localizadas em Amorim, e já providas de agua e luz.

Sala das Sessões, 1º de outubro de 1935. — Heitor Beltrão.

Requeiro, ouvida a Camara, se solicite ao sr. Prefeito, seja dado o nome de Mario Barreto a uma das ruas da cidade, que, por sua distincção esteja á altura do homenageado.

Sala das Sessões, 30 de setembro de 1935. — Ernani Cardoso.

Requeiro que, previamente ouvida a Camara, a Mesa se dirija ao Secretario de Viação e Obras Publicas solicitando o calçamento da rua Silvana (transversal da rua Goyaz), no trecho comprehendido entre as ruas José Domingos e Leopoldina.

Sala das Sessões, 30 de setembro de 1935. — Romero Zander.

Requeiro que, previamente ouvida a Camara, a Mesa se dirija ao secretario da Viação e Obras Publicas, solicitando-lhe, providencias no sentido de ser feito o calçamento da rua Mario Carpenter.

Sala das Sessões, 30 de setembro de 1935. — Romero Zander.

Requeiro que, ouvida a Camara, a Mesa officie ao Prefeito manifestando-lhe o desejo, que tem, de que seja dado a escola a inaugurar-se no predio sito á Estrada do Areal, em frente ao nº. 489, na estação de Rocha Miranda (antiga Sapê), no districto de Madureira, — o nome de Manuel Machado.

Sala das Sessões, 24 de setembro de 1935. — Heitor Beltrão.

Requeiro que a Mesa, ouvida a Camara, officie ao sr. Prefeito solicitando diligencias no sentido de ser, pela Limpeza

Vereador Attila Soares

Publica, feita a limpeza e retirada de lixo das ruas Araujo Lima, Senador Muniz Freire e Antonio Salema, no Andarahy, fornecendo á respectiva secção o necessario material de que carece, inclusive gazolina, á mingua dos quaes, principalmente, se acham aquelles logradouros publicos em tão lamentavel estado de abandono.

Sala das Sessões, 26 de setembro de 1935 — Jansen Muller.

Requeiro que ouvida a Camara, a Mesa officie ao sr. Prefeito solicitando a aposição do nome do capitão Jorge Duffles de Andrade em uma das ruas do Districto Federal, de preferencia em uma das que não têm ainda designação official.

Sala das Sessões, 26 de setembro de 1935. — Frederico Trotta.

HOMENAGEM A MARCONI

Por proposta do sr. Jansen Muller, a Camara votou um requerimento para que fosse convocada uma sessão especial para o proximo sabbado, afim de ser entregue ao senador Guglielmo Marconi, o titulo de "cidadão carioca", que lhe foi concedido hontem em 3ª discussão, pela Camara Municipal.

A ORDEM DO DIA

Na Ordem do Dia, foram discutidos e notados, os seguintes projectos:

Primeira discussão do Projecto nº. 154 — (Autoriza o Prefeito a abrir o credito de Rs. 972:000$000 para occorrer as despesas que menciona).

Terceira discussão do Projecto nº. 125 (com parecer favoravel da Commissão de Finanças) — (Augmenta de cinco logares o quadro da Secretaria do gabinete do Prefeito nas condições que estabelece).

Terceira discussão do Projecto nº. 147, (com parecer favoravel da Commissão de Justiça) — (Concede a Guglielmo Marconi o titulo de cidadão carioca).

VOLTOU A'S COMMISSÕES

O projecto nº. 66, de autoria do sr. Tito Livio, depois de longamente discutido foi por requerimento do "leader" Rocha Leão, encaminhado ás Commissões. E' o seguinte o projecto nº. 66:

Terceira discussão do Projecto nº. 66 (com parecer favoravel da Commissão de Justiça, substitutivo 66-A e 66-B com emendas e substitutivo 66-C) — (Limita o maximo dos vencimentos dos funcionarios municipaes.)

ADIADA A DISCUSSÃO

O projecto nº. 84, que autoriza o sr. Prefeito a criar a Loteria Municipal, nas condições que estabelece, foi discutido longamente, pelos srs. Heitor Beltrão, Adalto Reis; Alberico de Moraes; Jorge Mattos; Cesar Leite e Attila Soares sendo adiada a discussão e notação, por se ter exgottado á hora regimental, quando falava o sr. João Augusto Alves.

A LOTERIA MUNICIPAL

O vereador João Augusto Alves apresentou a consideração dos seus collegas uma suggestão para que a Loteria Municipal, fosse explorada pela Prefeitura. Entre outros, destacam-se os seguintes trechos do trabalho do vereador classista: Pode a Prefeitura do Districto Federal criar uma Loteria, como o fizeram diversos Estados da Federação?

Quanto a esse ponto, quasi nada é preciso dizer. O assumpto já foi sufficientemente esclarecido no PARECER emittido pelo actual vereador Ernani Cardoso, quando membro do Conselho Consultivo.

Se alguma duvida pudesse haver, essa não poderia ser allegada pelos defensores da Loteria Federal, 1º — porque o proprio decreto que instituiu esse monopolio, (art. 13, § unico) equiparou para fins lotericos, o Districto Federal aos Estados da Federação; 2º porque a unica pessôa beneficiada por esse monopolio e, portanto, a unica que podia juridicamente protestar já requereu ella mesma a Prefeitura para lhe ser dada a exploração da futura loteria municipal, reconhecendo, assim, expressamente o direito que tem a Prefeitura para criar a mesma loteria.

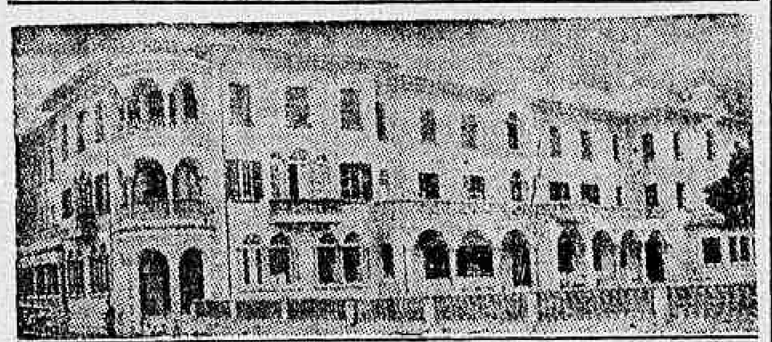

RADIO HOTEL

AGUA RADIOACTIVA SERRA NEGRA --- FONTE SANTO ANTONIO

29,48 Maches por litro

O SENHOR AINDA NÃO CONHECE SERRA NEGRA, A "CIDADE DA SAUDE"?

Não deixe de fazer, este anno, a sua estação de cura ou de repouso naquella formosa estancia hydro-climaterica paulista.

SERRA NEGRA não é apenas uma estação de cura. E' um recanto pittoresco e maravilhoso, onde os mais variados factores se alliam para attrair, prender e deslumbrar o forasteiro, envolvendo-o em um ambiente puro e vivificador: — Hotel confortavel, de construcção recente e majestosa; clima constante, ameno e agradavel, a eterna primavera; atmosphera diaphana e clara, ar puro e tonificante, rico em oxygenio; altitude média, convindo ás mais diversas constituições; aguas poderosamente radioactivas, cujo extraordinario valor therapeutico já foi de ha muito comprovado pelas maiores summidades medicas do paiz; linda região serrana — proporcionando aos olhos do visitante a visão mirifica de uma cidade bucolica e graciosa que, nas grimpas de montanhas altaneiras, se offerece, explendidamente encantadora, aos banhos do sol, aos beijos das estrellas e á suave caricia das noites enluaradas!...

Não deixe de ir á Serra Negra

EMPRESTIMO POPULAR DE PORTO ALEGRE

RIO GRANDE DO SUL

O Prefeito da Capital do Rio Grande do Sul lança ao publico da Capital Federal, por meio deste MANIFESTO, a 2.ª Quota do EMPRESTIMO POPULAR DE PORTO ALEGRE, tendo em vista a excellente situação financeira da Comuna, e a opportunidade preconisada em todos os seus relatorios, de "reajustar as finanças do Municipio", rebaixando os juros de suas dividas, unificando a Divida Interna fundada 28.3.. contos, e consolidando a Fluctuante — 15.063 contos, com a economia de 1.300:000$000, annuaes.

DADOS — DO — BALANÇO — DE — MAIO — DE — 1935

ACTIVO		PASSIVO		
Immoveis, moveis, serviços industriaes e outros bens	94.756:000$000	Divida Flutuante		15.063:000$000
Existencia no Almoxarifado	916:000$000	Outras dividas com recursos no orçamento annual:		
Caixa e Bancos	3.130:000$000	Emprestimo Inglez	LS.	305.900.0.9
Diversos Devedores	4.812:000$000	Emprestimos Americanos	US.	9.421.000.00
		Divida Interna Consolidada	RS.	28.297:000$000

BALANÇO — ORÇAMENTARIO

Receita ordinaria arrecadada no exercicio de 1934	31.802:000$000	Despesa ordinaria effectuada no mesmo exercicio	81.712:000$000
		SALDO APURADO	90:000$000

ORÇAMENTO — VIGENTE

Receita orçada	34.518:000$000	Despesa orçada	84.518:000$000

POTENCIAL — ECONOMICO

PREDIOS CONSTRUIDOS NO MUNICIPIO

Na zona urbana	26.360	Casas de commercio	12.790
Na zona suburbana	12.790	Fabricas	250
TOTAL	29.150	TOTAL	13.040

Somma dos valores locativos desses predios, 60.000:000$000

POPULAÇÃO DO MUNICIPIO
344.000 habitantes

SUPERFICIE

18.000 kilometros quadrados

Esta situação de equilibrio foi alcançada com o resgate que se effectuou de apolices da divida externa e com a liquidação da operação de credito anteriormente realizada na Caixa Economica do Rio de Janeiro, tudo no montante de Rs. 8.800:000$ e com a acquisição feita pela Prefeitura, de titulos ouro da sua divida externa, no valor de dois milhões de dollares americanos, cujos titulos servirão de garantia á emissão que agora o Municipio lança a subscripção.

Ainda mais solida seria a situação, se não fosse o gravame dos altos juros da sua divida interna. A esses juros não póde fugir a Cidade de Porto Alegre ao tempo em que a divida foi contraida, por serem os que então vigoravam nos mercados de capitaes do Paiz, mas que, na opinião do Prefeito, tornada publica em documento official, constituiram sempre um pesado entrave para as finanças da Municipalidade.

Aliás, modernamente, é reconhecido em todos os paizes do mundo que as administrações não mais poderão supportar os altos juros até então vigorantes, sem perturbação da respectiva ordem economica.

Em virtude da sobre-carga dos pesados onus, dessa divida nos orçamentos municipaes, não póde ainda o Prefeito reduzir, como do seu desejo, os impostos que oneram os contribuintes da cidade de Porto Alegre, o que espera tornar effectivo uma vez realizada a operação de que trata o presente.

Apesar disso e graças á amortização de 8.800:000$000 de divida já póde a Prefeitura reduzir neste exercicio de 1935, de 10 % as taxas de agua e exgotos, cujos serviços estão a seu cargo.

Unificação da Divida Interna e Consolidação da Flutuante:

DECRETOS NS. 296 E 297, DE 19 DE JUNHO DE 1935

Rs. 50.000:000$000 — **Em quótas de Rs. 10.000:000$000**

PARA TODO O BRASIL

APOLICES DE 50$000 POPULARES

TYPO — PAR — Um premio SEMANAL DE DEZ CONTOS DE REIS — Juros de 3 ½ %

APOLICES — Ao portador: cada apolice tem 80 coupons de juros e mais um coupon de premio semanal de DEZ CONTOS DE RE'IS, destacavel, fraccionavel em dez partes, negociavel, resgatavel por 30$000 sem a apolice, na fórma do Decreto da emissão.

Juros, premios e resgates, pagos nesta praça.

ISENTAS — as apolices de quaesquer onus Municipaes.

DOIS SORTEIOS DE RESGATE INADIAVEIS E IRREVOGAVEIS — Um semestral ao par, durante 40 annos a partir de Dezembro proximo vindouro, a razão de 20$000 a apolice e 30$000 o COUPON DE PREMIO, juntos ou separados.

Um semanal, com o premio de DEZ CONTOS DE RE'IS.... (10:000$000). Todas as quartas-feiras, durante 10 annos, iniciado a 7 do mez de Agosto.

GARANTIAS — Por Decreto irrevogavel, o recebimento de **coupens de juros e coupons de premios e da apolice** resgatada vencidos ou sorteados, em pagamento de imposto, taxas ou **contribuições**.

Por decreto irrevogavel, o recebimento do **coupon de premio** sem a apolice, mesmo não sorteada, por 40$000, a partir do 2.º anno, em pagamento de 10 % da Divida Activa.

$2.000.000.00 (Titulos Ouro) da Divida Externa da Prefeitura e de sua Propriedade.

CONDIÇÕES PARA A VENDA DA 2.ª QUOTA DO EMPRESTIMO, FIXADO PELO DECRETO N. 305, DE 22 DE AGOSTO DE 1935

1 — Nesta data os Bancos abaixo assignados iniciam a venda das apolices nos seus guichets, e pelos corretores de fundos publicos, e entregarão aos compradores titulos definitivos ou cautelas que serão trocadas, estas, por titulos definitivos, a partir de 30 dias.

2 — A partir desse prazo será requerida a admissão das apolices á cotação official da Bolsa de Fundos Publicos desta Capital.

3 — O emprestimo será escripturado pela Prefeitura em livro proprio e conta especial.

4 — Os sorteios de resgate com e sem premios, obedecem á Tabella de Annuidades approvada pelo Decreto numero 296, de 19 de Junho de 1935.

5 — A Prefeitura publicará nesta Capital os numeros das apolices sorteadas, e dará aviso pela imprensa 10 dias antes de proceder aos resgates sem premios e ao par.

6 — Os Decretos 296 e 297, de 19 de Junho de 1935, foram publicados no **Diario Official do Estado**, e na "Federação, de 21 de Junho de 1935, e o Dec. n. 305, de 22 de Agosto corrente, nos mesmos jornaes de 23 de Agosto.

Todos esses Decretos são publicados em data de hoje no "Jornal do Commercio" desta Capital.

7 — No escriptorio do abaixo assignado, Lançador do Emprestimo, serão aceitos os requerimentos dos portadores das apolices antigas que quizerem convertel-as em apolices da nova emissão.

8 — Intervêm no lançamento da 2.ª Quota do Emprestimo, em virtude de accordos com a Prefeitura de Porto Alegre, os abaixo assignados:

OS BANCOS:

1.º — BANCO DA PROVINCIA DO R. G. DO SUL — **Mario Petrucci**, Gerente.

2.º — BANCO BOAVISTA — **Barão de Saavedra**, Director.

3.º — BANCO PORTUGUEZ DO BRASIL — **Carlos F. Costa**, Director.

4.º — LAR BRASILEIRO S|A — **Corrêa e Castro**, Director.

5.º — BORGES & IRMÃO — **Adriano de Sá Junior**, Gerente.

O PREFEITO: **Alberto Bins**. — O DIRECTOR GERAL DA FAZENDA: **Conrado Ferrari**. — COMO ASSISTENTE TECHNICO E LANÇADOR DO EMPRESTIMO POPULAR DE PORTO ALEGRE: **A. de A. Santos Moreira.**

COMO SEU PREPOSTO: **M. de A. Santos Moreira Sobrinho**, com escriptorio á rua da Candelaria n.º 19, 2.º and. — Edificio "Western", canto da Alfandega.

O ministro Bento de Faria communica-se com o ministro João Gomes

O ministro Antonio Bento de Faria, presidente da Commissão Revisora, communicou ao ministro da Guerra a installação dessa commissão, de que trata o decreto n. 254, de 1º de agosto ultimo, no edificio do Archivo Nacional, e que as sessões serão ás terças-feiras, ás 10 horas, secretariadas pelo bacharel Alberto de Abreu Filho.

NA CENTRAL DO BRASIL

O Departamento dos Correios e Telegraphos communicou a Central do Brasil de que a taxa franco ouro, a vigorar este trimestre, passará a ser cotada a 6$000.

—— Os candiatos ao logar de trabalhador, inscriptos na 8ª Inspectoria do Trafego, da Central do Brasil, deverão comparecer no escriptorio daquella inspectoria, em Alfredo Maia.

—— A Light and Power cogita de atravessar sob o leito da Estrada, uma linha de ductos para canalização de energia electrica de alta tensão, ligando as ruas 8 de Dezembro e Visconde de Nictheroy, na estação de Mangueira, estando sendo estudadas as condições sob as quaes pode ser feita a concessão, mediante termo.

—— Serão chamados a prova oral do concurso de praticantes de conductor de trem no dia 15 do corrente, na Escola de Aprendizes, da Locomoção, da Central do Brasil, os seguintes extranumerarios: Miguel Ribeiro, Aristeu Bastos, Waldemiro da Costa Guimarães, Moacyr Ferreida, Francisco Falcão, Carlos Corrêa da Silva, Edgard da Costa Monsores, Luiz Murat Filho, Heitor Boa Nova de Araujo, Fabricio José Gomes, Diamantino Jacyntho dos Santos, Octacilio Rufino dos Santos e Gefferson Leal de Andrade.

ENEL --- Rua Buenos Aires, 23 --- Tel. 23-4236 --- ENEL

Venda de apolices dos emprestimos internos em prestações mensaes em condições as mais vantajosas do mercado. Procure informações pelo Telephone 23-4236

EMPRESA NACIONAL DE ECONOMIA LTDA.

Vae proseguir o processo do cel. Bastos Nunes

FAZEM PARTE DO CONSELHO OS GENERAES JOSE PESSOA E HORTA BARBOSA

O auditor da Auditoria do Departamento do Pessoal do Exercito, solicitou a presença dos generaes José Pessoa e Horta Barbosa e coroneis Ney de Carvalho e Castro Ayres, amanhã, 4 do corrente, ás 13 horas, na séde daquella Auditoria, afim de como juizes, proseguirem no processo a que responde o coronel da reserva Oscar Severiano Bastos Nunes, visto ter o Supremo Tribunal Militar julgado competente essa auditoria para processar e julgar o referido official.

CINEMA

Films em Cartaz

PALACIO — "Casta Diva" "Alliança Cinematographica" — com Martha Eggerth e Philipps Holmes — Horario: 2 — 4 — 6 — 8 e 10 horas.

—— x ——

ALHAMBRA — "A Nossa Garota" — Fox — com Shirley Temple — Horario: 2 — 3|40 — 5.20 — 7.00 — 8.40 e 10.20.

—— x ——

ODEON — "O Barão Cigano" — Ufa — com Adolf Wohlburck e Hansi Knotech — Horario: 2 — 3.40 — 4.20 — 7.00 — 8.40 e 10.20.

—— x ——

IMPERIO — "Oh, Marietta" — Metro — com Jeanette Mac Donald e Nelson Eddy Horario: 2 — 4 — 6 — 8 — e 10 horas.

—— x ——

GLORIA — "Canção do Anoitecer" — M. J. C. — com Evelyn Laye e Fritz Kortner — Horario: 2 —3.40 — 5.20 — 7.00 — 8.40 e 10.20 horas.

—— x ——

PATHE' PALACIO — "Nas Azas da Morte" — Columbia — com Conrad Nagel e Florence Rice — Horario: 2 — 3.40 — 5.20 — 7.00 — 8.40 e 10.20 horas.

—— x ——

BROADWAY — "Assim Amam as Mulheres" — R. K. O — com Katharine Hepburn — Horario: 2 — 3.40 — 5.20 — 7.00 — 8.40 e 10.20 horas.

—— x ——

REX — "Bosambô — United — com Paul Robenson e Nina Mae Mc. Kinney — Horario: 2 — 4 — 6 — 8 e 10 horas.

—— x ——

PATHE' — "Viva o Barão" — Metro — com Jimmy Durante — Horario: 1 — 2.40 — 4.20 — 6.00 — 7.40 e 9.20 horas.

—— x ——

CARLOS GOMES — "A Grande Guerra" — Fox — film documentario da guerra 1914-1918.

Jean Harlow interpreta "Reckless", melodia que Jerome Kern escreveu especialmente para "Tentação dos Outros"

Jerome Kern, um dos nomes mais respeitados do scenario musical norte-americano (elle é o autor de "O Gato e o Violino", entre outras operetas notaveis), escreveu especialmente para Jean Harlow interpretar, o "fox-trot" "Reckless", que anima uma das principaes sequencias de "Tentação dos Outros", que a Metro vae estrear segunda-feira proxima no Palacio. Trata-se de uma melodia intensamente suggestiva, em cuja scenarização Jean Harlow, esplendida de seducção,

Jean Harlow

brilha com fulgor extraordinario.

Mas ha muitos outros motivos de seducção em "Tentação dos Outros". Ha outras musicas, ha um romance encantador, unindo Jean Harlow a William Powell e a Franchot Tone; ha a presença de Rosalind Russell, ha enscenações faustosas, ha o "fox" Everything was done before", interpretado pela voz cariciosa de Allan Jones, ha piadas de Nat Pendleton e Ted Healy, emfim, ha todo um rosario de coisas interessantes envolvendo o film em que Jean Harlow apparece mais "glamorous", mais Jean Harlow mesma.

"Rindo-se da Vida" — Segunda-feira no Pathé Palace

VICTOR MC LAGLEN PERCORRE TODO O MUNDO, A' CATA DE AVENTURAS E NUM DESAFIO CONSTANTE A' MORTE

Victor Mc Laglen está na ordem do dia. As suas ultimas producções grangearam-lhe maior fama ainda e mais interesse desperta agora, os seus sempre interessantes e dynamicos trabalhos.

Mais um grande drama vae ser lançado no Pathé Palacio, na proxima segunda-feira.

Trabalho de vulto, de forte e tempestuosa actuação, em que Victor Mc. Laglen revela-se novamente o artista convincente, o homem de coragem e força indomaveis.

O romance narra 10 annos de sua vida, agitadissima, perigosa, mas romanesca e cheia de imprevistos. No começo, o film apresenta o seu lar encantador: uma esposa, joven, bonita e boa e um lindo filhinho, uma creança de uns 5 annos talvez.

Junto de Victor Mc Laglen se acham: Conchita Montenegro, Lois Wilson, Henry Armetta, Noah Beery, etc.

RICHELIEU DIVIDIA TODA A SUA AFFEIÇÃO ENTRE UM GATO PRETO, A SUA MASCOTTE, E UMA SOBRINHA, O SEU UNICO AMOR...

George Arliss em sua nova e magistral criação de "Cardeal Richelieu"

O cardeal duque de Richelieu costumava dizer: — Desde que ponho um pé fóra da soleira de minha porta, sinto-me em uma jaula de féras... Todos procuram destruir-me e não conto com um amigo em toda a França! Por isso, ao sair de casa, preparo-me para enfrentar leões e pantheras esfomeados...

Dentro de casa, compartilhava sua affeição entre a sobrinha, por quem seria capaz dos maiores sacrificios inclusive o de perder seu prestigio diabolico junto ao throno francez, e um austero gato preto, de pello muito liso e brilhante, que elle alisava em caricias interminaveis emquanto meditava um novo ataque...

Lá fóra, Paris inteira erguia-se contra o seu poderio enervante! Elle era apontado como "inimigo publico numero um" do povo francez, e só não o chamavam assim porque o termo não estava ainda em circulação! Sua maior inimiga era a propria rainha de França, esposa de Luiz XIII. Ella e a Rainha-Mãe não se pejavam de participar das conspirações hediondas para eliminar Richelieu. Mas Luiz XIII tinha tanto de ameaçador, na ausencia do sacerdote quanto de pusilanime e subserviente, quando este lhe apparecia dardejando olhares de dominio e desafio...

Richelieu sabia tirar partido da sua funcção ecclesiastica sempre que os recursos profanos não lhe davam maiores garantias, motivo porque manteve, até o final, sua força indestructivel junto ao throno, como nos vae mostrar o grande George Arliss, em nova e admiravel criação, segunda-feira, no Rex, no film "Cardeal Richelieu", apresentado pela United Artists. No mesmo programma, Walt Disney fará estréa de uma nova symphonia colorida: — "O Rei Midas".

Primavera, a Estação do Amor

Em Paris, como em toda a parte, a Primavera é a estação do amor. Dahi, tratando-se de um film super-romantico, a Paramount haver localizado naquella estação e naquella cidade a acção do seu film "Primavera em Paris", annunciado pelo Odeon para segunda-feira.

"Partenaire" de Tullio Carminati, um actor de reconhecidas credenciaes, Mary Ellis representa o papel de uma fascinante sereia de cabaret, de espirito alegre e caracter caprichoso.

Carminati ama-a ao ponto de ameaçar suicidar-se se ella o não tomar por esposo.

Mas em vez de se suicidar,

Mary Ellis, a encantadora estrella de "Primavera em Paris", que o Odeon vae exhibir segunda-feira

elle adopta por seu "flirt" Ida Lupino, na esperança de implantar no coração de Mary o veneno do ciume.

O plano de Carminati surte ainda mais resultado do que elle esperava. James Blakeley, que ama Ida Lupino, accusa-o de lhe haver roubado a noiva.

Para fugirem á policia, Carminatti e Ida Lupino foge. para o palacio da avó da menina, e surda que é ella toma como um facto consumado o casamento dos dois e o de Mary Ellis, que logo depois apparece com Blakeley.

A noite desse dia, uma noite agitadissima, passam-na os namorados longe uns dos outros e cada qual em companhia do ente a quem não amam. A situação occasiona innumeros qui-pró-quos e só depois delles, os namorados sacrificam os seus caprichos ás imposições do coração.

Representação primorosa a cargo do magnifico quarteto Mary Ellis, Tullio Carminati, Ida Lupino e James Blakeley.

FERIDAS ? ESPINHAS ?
ELIXIR DE NOGUEIRA

"O Bandido do Cavallo Branco"

COM KEN MAYNARD E CHARLIE CHAN EM PARIS, COM WARNER OLAND HOJE NO PATHE'

"O Bandido do Cavallo Branco, com Ken Maynard é um "western" bem interessante. De acção movimentadissima, as scenas se alternam, ora dramaticas, ora humoristicas, mas, sempre despertando grande interesse.

Ken Maynard é o cow-boy favorito do publico, e tem a especialidade de, em cada film, mostrar-se audacioso e jovial.

Juntamente com este film, será exhibido outro drama de genero policial: Charlie Chan em Paris, com Warner Oland, o famoso detective chinez, para quem não existe obstaculos.

Com a sua fleugma, a sua astucia, intelligencia e habilidade elle consegue deslindar os casos mais intrincados. Mas, o facto é que este o está preoccupando sériamente. Uma bailarina em voga e que fazia as delicias dos frequentadores de um cabaret luxuoso em Paris, fôra brutal e tragicamente assassinada quando executava a celebre dansa de apache. Logo no dia em que Charlie Chan chegára em Paris, recebera um bilhete ameaçador.

OUTRA VEZ "FRANKENSTEIN"

Valerie Hobson, em "A noiva de Frankenstein"

Em "A Noiva de Frankenstein", o satanico dr. Pretorius aperfeiçoou o descobrimento de Henry Frankenstein, criado e reencarnado em personagens historicos notaveis, os quaes elle retem prisioneiros. Assim é uma das scenas do novo film de Karloff, que está electrizando a platéa do mundo, a julgar por suas excepcionaes criticas.

"A Noiva de Frankenstein" vem ao cartaz do Odeon, no dia 21.

A NOIVA de FRANKENSTEIN
DIA 21 NO ODEON

"ELLA", O ESPECTACULO MAIS GRANDIOSO E DE PROPORÇÕES MAIS SUMPTUARIAS QUE O CINEMA JA' PRODUZIU ATE' HOJE...

Durante mais de cincoenta annos o grande livro de Sir H. Rider Haggard intitulado "She" tem sido um encanto continuo para seus leitores em todo o mundo. E' uma historia empolgante na qual o heroe descobre a chamma da mocidade eterna, acha-se no limiar da immortalidade e então vira-lhe as costas e volta para o mundo de todos os dias... O enredo, concebido por uma das mentalidades de mais poderosa imaginação em toda a esphera de literatura, descreve o mais estranho romance jámais idealisado, no qual um homem mortal é forçado a escolher entre uma mulher mortal e uma rainha de incomparavel belleza que lhe offerece mocidade immortal ao seu lado, sobre um throno perpetuo. Esta novella classica, repleta de sensações e drama, foi agora transportada para a téla pela RKO-Radio, e tornou-se ainda mais empolgante sob a direcção de Merian C. Cooper. "Ella" é a revelação das paixões mais primitivas e brutaes da humanidade, pois, entre scenas coloridas fantasticamente pela grandeza exotica de um imperio perdido entre montanhas inaccessiveis, vemos os costumes e os ritos terriveis de um povo pagão e o conflicto amargo que se trava entre o amor e o poderio da immortalidade. Dois scientistas modernos e uma joven iniciam uma viagem perigosa em busca de um fogo lendario que tem o poder de conferir a vida eterna. Após aventuras verdadeiramente arrepiantes, elles descobrem o paiz de Kor, em que os habitantes são adoradores do fogo, symbolo e fonte da immortalidade da imperatriz Ayesha, mulher de belleza tão fulminante que pela força do seu olhar tem dominado aquella raça de homens selvagens e brutaes durante seculos. Terrivel e cruel, seus subditos a temem tanto que nem se atrevem a pronunciar-lhe o nome, denominando-a sómente "Ella". Como é que os tres mortaes conseguem escapar deste paiz e quaes as aventuras que encontram? Este film incomparavel, distribuido pelo "Broadway Programma" e que apparecerá no cinema Broadway segunda-feira proxima, é todo um espectaculo de proporções sumptuarias e grandiosas, enriquecido pela belleza fascinante de Helen Gahagan e pelo trabalho empolgante de Randolph Scott, Helen Mack e Nigel Bruce.

"ELLA" — Helen Gahagan

"Corações em Duello", o romance de um amor inesperado, irresistivel, irreprimivel, allucinando Ann Harding, a Aristocrata de Hollywood !

Ann Harding e Maureen O'Sullivan em "Corações em duello", no Gloria, segunda-feira

No film Metro Goldwyn-Mayer, luxuoso, finissimo, em que se conta o romance de que ahi estão detalhes, Ann Harding é essa amorosa admiravel; Maureen O' Sullivan é a outra mulher que Louis Hayward ama... emquanto não se apaixona por Ann Harding, e Herbert Marshall é o amante abnegado, silencioso, que espera o seu momento.

A Metro Goldwyn Mayer vae estrear esse film escripto e dirigido por Edmund Goulging já na proxima segunda-feira. Será uma emoção encantadora para todo um grande publico de bom-gosto.

Ann Harding nunca appareceu tão bella, tão expressiva, tão elegante...

OURO VELHO
PARA O
Banco do Brasil
comprador autorisado
paga ao
CAMBIODODIA
AVALIAÇÃO GRATIS
14 Largo São Francisco 14
Loja e sobrado
esquina de Ouvidor

Dr. Oswaldo Barbosa
PROF. DE CLINICA MEDICA DA FACULDADE DE MEDICINA DO PARA'
Doenças do figado, estomago, pulmões e coração.
Installações completas de electricidade medica raio X, alta frequencia, banhos hydro-electricos e de luz, raios ultra vermelhos e ultra violetas.
EXAMES DE LABORATORIO
CONSULTORIO 7 de Setembro, 135, 3.º andar 22-0598
RESIDENCIA — Rua Paulino Fernandes, 82 — Botafogo —26-2231

NO MUNDO ESPIRITA

TENDA E. TRABALHADORES DA SEARA

Séde: Largo de Catumby, n. 112

Realiza-se, hoje, 3 do corrente, ás 20 horas, sessão magna em homenagem ao natalicio do grande espirita que se chamou na terra, Allan Kardec. Falarão varios oradores, para enaltecerem a figura do codificador da doutrina espirita. Convidamos os nossos confrades o seu comparecimento a esta homenagem. — A directoria.

CONTRA CABELLOS BRANCOS E QUEDA DOS CABELLOS
JUVENTUDE ALEXANDRE

Modelos Modernos

Acaba de apparecer o terceiro numero desse excellente figurino editado pela sra. Malvina Kahane.

E' um completo repositorio de modelos proprios para a presente estação, cada um delles acompanhado de um molde em tamanho natural.

Contém, além disso, diversos modelos para roupa de crianças e de outras confecções.

TOSSES ? BRONCHITES ?
VINHO CREOSOTADO

(Instituto Orthopedico Lazzarini)
Cintos para Hernias -- (Quebraduras)

Casa fundada em 1915 — Rio de Janeiro — Avenida Gomes Freire, 146 — quasi esquina da rua Riachuelo). O cinto orthopedico Lazzarini é um bello apparelho indicado pelos srs. medicos, porque é feito sob medida sem nenhuma mola de ferro podendo o paciente andar a cavallo e fazer qualquer trabalho, produzindo a contenção perfeita de qualquer hernia. E' o unico cinto que obteve privilegio de invenção com Patente Off. 15.199 — e que foi premiado com Medalha de Honra na ultima Exposição do Centenario do Brasil. Por prescripção medica fabricamos, sempre sob medida com a maxima perfeição e competencia cintos para ptosi (estomago caido) rins moveis, obesidade, ventre caido, hernia, umbilical, epigastrica, cintos post-operação, para eventrações de barriga aberta, appendicite, etc. Peça conselhos e informações ao seu medico e este lhe dirá que o Instituto Orthopedico Lazzarini é o melhor desta capital.

Escreva pedindo catalogos e informe-se pelo telephone 22-4362. Aberto das 9 da manhã ás 6 da tarde.

Para as exmas. senhoras, moça competente para tirar medidas e collocar qualquer cinta.

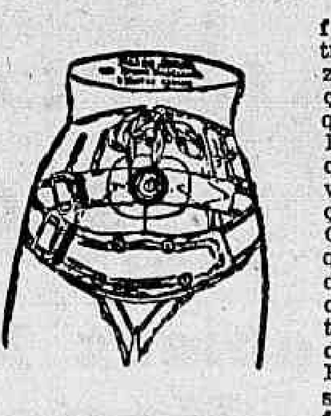

Cinto de ventre caido hernia umbilical

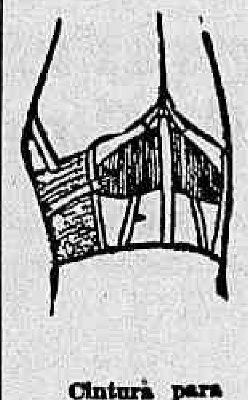

Cintura para ptosi (estomago caido)

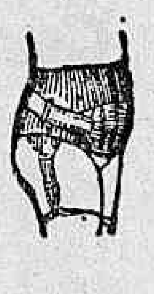

Cinto de ventre caido.

RADIO

ROULIEN E CONCHITA NA "HORA DO BRASIL"

Raul Roulien e sua esposa Conchita Montenegro, que chegam hoje ao Rio a bordo do "Oceania", entrarão em contacto com os seus "fans" de nossa terra amanhã, sexta-feira, através do microphone e da "Hora do Brasil", do Departamento Nacional de Propaganda.

"HORA DO BRASIL"

Em onda longa e curta de 31ms.58, frequencia de 9.501 kc. Supp. musical organizado pela Radio Sociedade Guanabara

1) O dia do Brasil; 2) "Lo Schiavo" — Fantasias de Carlos Gomes, acomp. Orchestra Guanabara; 3) Saudação — pelo ministro da Educação Gustavo Capanema; 4) "Dansa de Negros" de Fructuoso Vianna — canto por Noemia Coelho Bittencourt; 5) Saudação — pelo dr. Pedro Ernesto — prefeito da cidade do Rio de Janeiro; 6) "Soneto" de A. Nepomuceno, canto por Luiza Torres; 7) Saudação — pelo dr. João Carlos Machado, leader da bancada do Rio G. do Sul; 8) "Romance" de Wieniawski, sólo de violino por Messody Baruel; 9) "Bebé s'endort" de Henrique Oswald, acomp. Orchestra Guanabara; 10) Saudação — pelo ministro do Trabalho sr. Agamemnon Magalhães; 11) "Serenata" de Alberto Costa — canto por Luiza Torres Paranhos; 12) Através do Brasil; 13) "Fantasia Brasileira" de Chiaffitelli, sólo de violino, M. Maruel; 14) "Lenda sertaneja n. 4", de Francisco Mignone, canto por Noemi Coelho Bittencourt.

SOCIEDADE RADIO PHILIPS DO BRASIL

Das 10 ás 14 horas — Discos populares. Das 13 ás 13.30 — Cine Radio Jornal feito pelo jornalista Celestino Silveira. Das 18 ás 18.45 — Discos pocospulares. Das 18.45 ás 19.30 — Hora do Brasil. Das 19.30 ás 20 horas — Studio: Mara Costa Pereira, Waldemar Henrique, Zezé Fonseca, Moacyr Bueno Rocha, Murillo Caldas, Grupo da Serenata e Jazz Philips. Até 20 horas — Chronica sportiva. Das 20 ás 21 horas — Rita Stuart, Mara Costa Pereira, Waldemar Henrique, Zezé Fonseca, Moacyr Rocha, Murillo Caldas, Grupo da Serenata e Jazz Philips. Até 20.30 — Radio Theatro com Olga Navarro e Olavo de Barros. Até 21 horas — "O meu bilhete", chronica de Paulo Roberto. Das 21 ás 21.30 — Rita Stuart, Mara Costa Pereira, Waldemar Henrique, Zezé Fonseca, Moacyr Bueno Rocha, Murillo Caldas, Grupo da Serenata e Jazz Philips. Até 21.30 — Radio Theatro com Olga Navarro e Olavo de Barros. Das 21.30 ás 22.30 — Rita Stuart, Romeu Ghipsman, Trio e a Grande Orchestra Philips sob a direcção do maestro Romeu Ghipsmann. Das 22.30 ás 23 horas — Discos variados.

RADIO SOCIEDADE MAYRINK VEIGA

Das 6.25 ás 0.15 — Duas aulas de gymnastica. Das 11 ás 12.30 — Discos. Das 12.30 ás 13 horas — Abbade Thirson — astrologo indiano. Das 15 ás 16 horas — Discos. Das 17.30 ás 18 horas — Tapete Magico sob a direcção de Tia Lucia. Das 18 ás 18.45 — Discos. Das 18.45 ás 19.30 — Hora do Brasil. Das 19.30 ás 23 horas — Programma de studio com os artistas: Antonio Claudio, Aurea Beatriz, Carmen Miranda, Fernando Alvares, Os 4 Diabos, Rosita Rodrigo, Orchestra Regional e Orchestra de Salão. A's 19.30 — Folhinha do dia... A's 20 horas — Campeões da vida moderna. A's 20.30 — Parece mentira... A's 21 horas — Chronica da cidade maravilhosa. A's 21.30 — A volta do mundo em dois minutos... A's 22 horas — Commentario nacional. A's 23 horas — Commentario internacional. Das 23 ás 24 horas — Programma de discos.

RADIO JORNAL DO BRASIL

A's 7 horas — Jornal da manhã. A's 8 horas — Cruzada em pról da saude. A's 8.30 — Programma infantil. A's 9 horas — Programma das mães. A's 11.30 — Gravações4 A's 13.30 — Hora cultural Feminina. A's 17 horas — Variedades. A's 18 horas — Programma dos Estados. A's 18.45 — Programma do D. N. de Propaganda e Diffusão Cultural. A's 19.30 — Gravações. A's 20 horas — Grande orchestra, solistas e conjuntos coraes de PRF 4. A's 21.15 — Programma "Picot". A's 22 horas — Gravações de musicas ligeiras. A's 19.45 — "O caso policial" — Programma de estudio das 20 horas em deante.

RADIO TUPI

Das 12 ás 14 horas — Discos e estudio. Das 14 ás 15 horas — Programma feminino. Das 17.45 ás 18.45 — Hora do gury — Programma "Conto outra vez" — Lições de coisa — Prof. Bacurau — Um conto. Das 18.45 ás 19.30 — Hora do Brasil. Das 19.30 ás 23 horas — Programma de studio com os seguintes elementos: Dajos Bela e sua orchestra; Samuel Aguayo e sua typica paraguaya; Juan Rasso e sua typica argentina; Benedicto Lacerda e seu conjunto; Carolina Cardoso de Menezes — Pianista . Cantores: George James — Alice Ribeiro — Macha Valuyeva — Carmen Denair — Ignez e Aldo Sartini — Floriano Belhan e Dupla Preto e Branco.

RADIO CRUZEIRO DO SUL DO RIO DE JANEIRO

10.30 — Hora dos bairros. 11.30 — Musica seleccionada. 12.30 — Hora cinematographica. 17.30 — Hora da Broadway. 18.30 — Radio apperitivo. 18.45 — Hora do Brasil. 19.30 — Variedades. 20 horas — Musica seleccionada. 21 horas — Rêde Verde Amarella. 22 horas — Discos. 23 horas — Hora Dansante Talisman.

RADIO FLUMINENSE

De 10 ás 10.30 — Supplemento portuguez. De 10.30 ás 11 horas — Musica seleccionada. De 11 ás 12 horas — Programma Seculo XX dedicado ás moças. De 18.45 ás 19.30 — Transmissão da "Hora do Brasil". De 19.30 ás 20 horas — discos variados. De 20 ás 23 horas — Programma regional de studio.

RADIO EDUCADORA DO BRASIL — A VOZ LUSO BRASILEIRA

Das 9.30 ás 10 horas — Aula de inglez pelo prof. Peterson. Das 10 ás 11 horas — Discos variados. Das 14 ás 16 horas — Discos variados. Das 16 horas ás 16.30 — Quarto de hora de poesia a cargo do poeta Renato de Araujo. Das 17.30 ás 18.45 — Discos variados. Das 18.45 ás 19.30 — Transmissão da Hora do Brasil. Das 19.30 ás 20 horas — Discos variados. Das 20 horas ás 20.30 — Discos seleccionados. Das 20.30 ás 23 horas — Transmissão do studio do programma "A voz de além mar", com o concurso de apreciados artistas.

RADIO OFFICINA AVILA
concertos de radios; automovel proprio para attender dia e noite. Tel. 23-3129
RUA DO CARMO, 8

Começaram as Hostilidades Nas Fronteiras da Ethiopia

(Conclusão da 5ª pagina)

italianos com 13.500 homens a bordo. Pela manhã chegára a Port Said a chalupa franceza "Diberville", que ficaria provisoriamente naquelle porto. Era egualmente esperado um contingente de 1.200 senegalezes que iam garantir a segurança da legação franceza de Addis Abeba.

ENVIADA A' ETHIOPIA UMA MISSÃO MILITAR JAPONEZA

SHANGHAI, 2 (H.) — Segundo informação recebida pela Agencia Reuter corre que teria sido enviada, secretamente, a Addis Abeba, uma missão militar japoneza. O correspondente da mesma agencia adeanta que, effectivamente, a 30 de julho, passaram por este porto 16 officiaes nipponicos, a bordo do vapor "Sakusan Maru", em viagem para Aden. Entre os officiaes havia um dos membros do estado-maior do exercito do Japão. Declara, ainda, que o navio transportava, egualmente, grande quantidade de munições. Entretanto, as autoridades japonezas desmentem categoricamente a informação, tanto em Shanghai como em Tokio.

DOIS REGIMENTOS DA INDIA PARA A AFRICA

LONDRES, 2 (H.) — Foi aqui recebida, de fonte privada, a noticia de que os regimentos de Poona e Somerset, na India, receberam ordem de se prepararem para embarbar para fazer serviços de policia nas colonias inglezas da Africa. Os reservistas residentes na India tinham sido tambem prevenidos para a primeira chamada, se apresentarem aos corpos respectivos.

A REUNIÃO DO GABINETE BRITANNICO

LONDRES 2 — (Havas) — O gabinete iniciou a sua annunciada reunião ás 11 horas e 10 minutos, com a presença de todos os ministros. A reunião terminou ás 13 horas e 15. Soube-se logo depois, que o sr. Anthony Eden partirá para Genebra amanhã.

LONDRES E PARIS JA' ESTÃO DE ACCORDO

ROMA, 2 — (A. B.) — A pergunta formulada officialmente pelo governo inglez sobre a attitude que tomaria a esquadra franceza na hypothese de uma applicação de sancções, causou viva excitação na cidade por ser a prova de que Londres e Paris já estão de accôrdo quanto a essa applicação de sancções, versando os entendimentos apenas sobre o modo pelo qual se deva effectival-as. O orgão officioso "Giornale d'Italia", focalizando essa attitude, limita-se a constatar o facto, sem tecer commentarios em torno. Deduz da concentração de força naval britannica no Mediterraneo a intenção do governo inglez de formar bloqueio contra a Italia, attitude essa cuja significação e [illegible] resultados não podem ser desconhecidos em qualquer parte do mundo. Não põe em duvida [illegible] intenção britannica, que resalta dos preparativos já tomados para a realização de um procedimento contra a Italia, antes que a Liga das Nações, unico orgão competente para decidir so[illegible] e a applicação de sancções, tenha siquer deliberado sobre tal possibilidade. O tom empregado pelo redactor da "Tribuna", senador Forges Devanzati, é mais violento ainda, classificando de inauditas operações offensivas as intenções da Inglaterra de proceder ao bloqueio do Mediterraneo, visando arruinar a vida economica da Italia.

O EMBAIXADOR FRANCEZ CONFERENCIA COM O SR. SUVICH

ROMA, 2 — (Havas) — O embaixador da França, conde de Chambrun, esteve em conferencia com o sr. Suvich, sub-secretario de Estado dos negocios estrangeiros.

O PARTIDO TRABALHISTA APOIA A POLITICA DAS SANCÇÕES

LONDRES, 2 — (Havas) — A Conferencia do Partido Trabalhista approvou por 2.188.000 votos contra 102.000 a resolução que apoia a politica do comité executivo do partido favoravel á applicação de sancções pela Sociedade das Nações na pendencia entre a Italia e a Ethiopia.

O POVO INGLEZ E' FIEL AO PACTO DA LIGA

LONDRES, 2 — (Havas) — Em discurso pronunciado em Oldham, no Lancashire, numa [illegible] de propaganda politica a favor do actual governo de colligação nacional, sir John Simon insistiu no sentimento de unanimidade do povo inglez no tocante á sua fidelidade pelo pacto da Sociedade das Nações.

O orador accrescentou que essa attitude seria provavelmente apoiada por esmagadora maioria pela conferencia trabalhista de Brighton e pelo congresso conservador de Pournemouth.

"A nossa attitude, frisou sir John Simon, não é anti-italiana, nem pró Ethiopia, mas simplesmente de apoio á Sociedade das Nações".

Ao concluir disse que a politica britannica era determinada sómente pelo seu apego ao organismo de Genebra que fôra uma das melhores criações do periodo posterior á grande guerra.

"OS ESTADOS UNIDOS NÃO PODEM ISOLAR-SE DO RESTO DO MUNDO"

NOVA YORK, 2 (Havas) — O senador Pope, membro da Commissão de Neutralidade, regressou da Europa a bordo do "Vollendam".

Ao desembarcar, manifestou duvidas quanto á eventualidade de um conflicto europeu, tendo accrescentado que o conflicto ficará localizado na Africa.

Falando sobre neutralidade, declarou: "Encorajarei sempre uma politica de estricta neutralidade. Por outro lado, creio na cooperação entre os povos e parece-me ridiculo pensar-se que os Estados Unidos possam isolar-se do resto do mundo".

Sobre a participação eventual dos Estados Unidos num embargo contra a Italia, o senador Pope disse: "Uma attitude razoavel da nossa parte consistiria em collaborar nesse embargo, recusando expedir mercadorias para a Italia".

A DEFESA DA ABYSSINIA

COMO ESTA' Sendo Organizada

ADDIS ABEBA, 2 (Havas) — As providencias para a organização da defesa do paiz contra a offensiva italiana, a respeito da qual já não subsiste nenhuma duvida nesta capital, estão sendo intensificadas de dois dias para cá. O Negus tem conferenciado diariamente com os seus assistentes militares suecos e belgas e dado instrucções aos chefes de tropas de passagem em Addis Abeba.

Diariamente partem para as futuras zonas de operações novos contingentes e munições de guerra. Começaram a chegar as primeiras partidas de metralhadoras, fuzis e munições adquiridos no estrangeiro As autoridades militares mantêm completo segredo a respeito da quantidade de armas recebidas nestes ultimos dias.

As tropas que seguiram de Addis Abeba estavam bem armadas, o que, entretanto, não acontece com as que têm sido dirigidas directamente das regiões mais afastadas na Ethiopia para as fronteiras.

Os representantes da Ethiopia em certos paizes europeus receberam instrucções para apressar o embarque de armas.

Annuncia-se que o imperador deixará esta capital com destino á frente de batalha logo que sejam abertas as hostilidades e assumirá pessoalmente o commando em chefe.

OURO Brilhantes Diamantes
os melhores preços — Joalheria Paz, rua Uruguayana n.º 47 — Perto Rua Ouvidor

Vida Operaria

EM NICTHEROY VAE SE REUNIR A COMMISSÃO DE CONCILIAÇÃO E JULGAMENTO

Para hoje está convocada, na séde da Inspectoria Regional do Trabalho, em Nictheroy, a commissão de conciliação e julgamento, afim de tomar conhecimento da reclamação do Syndicato dos Caldeireiros de Ferro, contra Wilson Sons & Cia.

Motivou a reclamação do syndicato ter sido dispensado do serviço sem causa justa, e sem as formalidades legaes, o mestre Edmundo da Silva Barbosa, e ainda, o afastamento de outros operarios.

A reunião da commissão está sendo aguardada com grande interesse pelos trabalhadores.

Presidirá a commissão, o senhor Francisco Bittencourt e o processo será defendido pelo sr. Affonso Magalhães, advogado do syndicato.

SYNDICATO DA ASSOCIAÇÃO DOS CARPINTEIROS NAVAES

Para conhecimento de todos os senhores associados, residentes no Rio e em Nictheroy:

"A directoria deste Syndicato, acaba de remetter aos srs. directores e gerentes de varias companhias e empresas de navegação, que têm officinas, estaleiros, serrarias, diques e carreiras nesta Capital e em Nictheroy, um memorial com varios considerandos, acompanhados das respectivas tabellas de diarias de todos os operarios, com as respectivas classes e que fazem parte do quadro social desta Associação, afim de lhes ser dado o augmento pedido e constante da mesma tabella, que foi approvada pela Federação dos Maritimos, e já em vigôr, desde janeiro do corrente anno. — José Francisco Elias, 1º secretario".

Doenças ano-rectaes
Dr. Lauro Borges
Tratamento das hemorrhoidas sem operações e sem dôr
RODRIGO SILVA, 14 - 3.
22-1250

Asthma
O Remedio Reyngate para o tratamento radical da Asthma, Dyspnéas, Influenza, Defluxos, Bronchites Catharraes, Tosses rebeldes, Cansaço, Chiados do Peito, Suffocações, é um MEDICAMENTO de valor, composto exclusivamente de vegetaes. A venda nas Pharmacias e Drogarias.

A Estabilisação Mundial das Moedas

DECLARAÇÕES DO SR. NEVILLE CHAMBERLAIN NO BANQUETE DE LORD MAYOR

Ainda não soou a hora do padrão-ouro

LONDRES, 2 (Havas) — O chanceller do Exchequer, sir Neville Chamberlain, tratou hontem á noite da influencia da situação internacional sobre o orçamento britannico e das possibilidades da estabilização mundial das moedas em discurso pronunciado no banquete annual offerecido pelo Lord Mayor de Londres aos dirigentes do Banco da Inglaterra e aos "banqueiros e commerciantes".

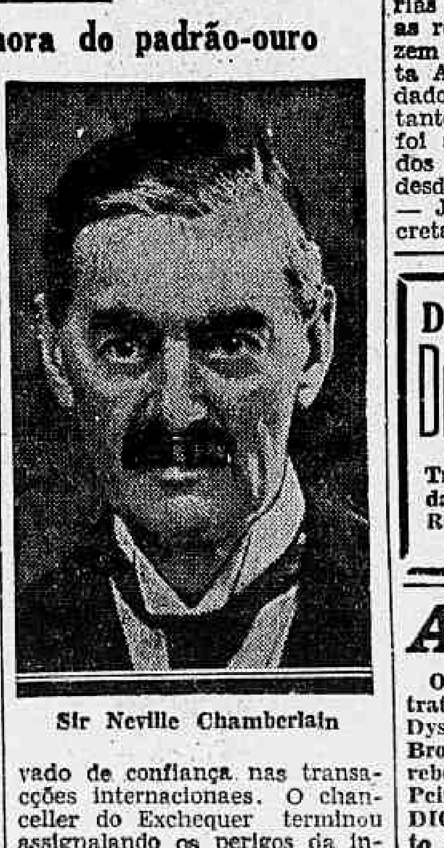
Sir Neville Chamberlain

O sr. Chamberlain accentuou que a Inglaterra tencionava fazer tudo quanto lhe cabia mas sómente o que lhe cabia na manutenção do pacto da Sociedade das Nações. Accrescentou que essa politica tinha objectivos pacificos e suppunha, para tornar-se efficaz, forças militares superiores ás com que havia ficado a Inglaterra depois de varios annos de uma politica de constante desarmamento.

No tocante á volta ao padrão monetario internacional commum, que considera praticamente como sendo o padrão ouro, o orador declarou achar que ainda não soára a hora para isso, embora reconhecendo a necessidade da medida para conseguir-se um grão mais elevado de confiança nas transacções internacionaes. O chanceller do Exchequer terminou assignalando os perigos da instauração do systema num mundo ainda instavel.

O Reajustamento

COMO ESTA' REDIGIDO O PROJECTO DE LEI DA SUB-COMMISSÃO

O CONSELHO DO SERVIÇO PUBLICO CIVIL E AS SUAS FUNCÇÕES ESTABELECIDAS NA LEI

Está assim redigido o projecto de lei do reajustamento do funccionalismo civil, elaborado pela respectiva sub-commissão:

"O Poder Legislativo decreta:

Art. 1º — O quadro do funccionalismo publico federal e a remuneração respectiva serão os das tabellas annexas, que entrarão em vigor a partir de 1º de janeiro de 1936.

Art. 2º — Fica adoptada a seguinte escala de vencimentos para o funccionalismo publico federal:

84:000$000.
72:000$000.
60:000$000.
54:000$000.
48:000$000.
42:000$000.
36:000$000.
30:000$000.
26:400$000.
22:800$000.
19:200$000.
15:600$000.
12:000$000.
10:800$000.
9:600$000.
8:400$000.
7:200$000.
6:000$000.
4:800$000.
4:200$000.
3:600$000.
3:000$000.
2:400$000.

Art. 3º — Os funccionarios, cuja remuneração actual não tiver sido alterada pela presente lei, terão direito a abono de 15 % sobre o que percebem enquanto não forem promovidos.

§ 1º — Exceptuam-se desse dispositivo os funccionarios cujos cargos hajam sido criados, e aquelles cujos vencimentos tenham sido augmentados depois de 1º de janeiro de 1932.

§ 2º — Este dispositivo só se applica aos cargos de accesso. Em caso algum a percentagem excederá os vencimentos da classe immediatamente superior.

Art. 4º — Até 31 de dezembro do corrente anno serão apostillados os titulos de nomeação dos funccionarios publicos cujos cargos tenham sido attingidos pela nomenclatura da presente lei.

§ 1º — Dentro do mesmo prazo será expedido titulo de nomeação aos funccionarios contratados incluidos na organização dos quadros.

§ 2º — Os ministros de Estado poderão delegar poderes a chefes de serviços dos respectivos ministerios para apostillar os titulos na forma deste artigo.

Art. 5º — A escala de vencimentos e a nomenclatura da presente lei são applicaveis aos funccionarios contratados e diaristas que não estejam incluidos nas tabellas annexas.

§ unico — No Districto Federal os vencimentos minimos serão de 3:600$000 annuaes.

Art. 6º — A nomenclatura adoptada para os cargos pela presente lei não altera as funcções que actualmente exercem os respectivos funccionarios, nem impede accessos a que já tenham direito.

Art. 7º — A classificação dos cargos não exclue, nas repartições, o emprego da denominação de funcção.

Art. 8º — Os funccionarios que perceberem quotas terão direito, além das mesmas, apenas ao recebimento do ordenado correspondente á respectiva classe.

Art. 9º — Nas nomeações para os cargos iniciaes, em virtude de concurso, terão preferencia obrigatoria, em egualdade de condições, os funccionarios classificados.

Art. 10 — Dentro do prazo improrogavel de seis mezes, a partir da entrada em vigor da presente lei, o Poder Executivo nomeará uma commissão incumbida de rever a lotação das repartições para assegurar melhor distribuição e accesso regular do pessoal e racionalizar os serviços.

Art. 11 — E' instituido, com séde na Capital da Republica, tendo delegações nos Estados e Territorios, um orgão administrativo, que terá a denominação de Conselho do Serviço Publico Civil e desempenhará as funcções estabelecidas nesta lei.

Art. 12 — O Conselho será directa e immediatamente subordinado ao presidente da Republica.

Art. 13 — O Conselho compôr-se-á de cinco membros, nomeados pelo presidente da Republica, pelo prazo de cinco annos, e escolhidos dentre cidadãos de reconhecida idoneidade, com conhecimentos especializados de administração publica e que não militem na politica partidaria.

Art. 14 — Cada membro do Conselho perceberá a remuneração mensal de cinco contos de réis, sendo-lhe vedado exercer outra qualquer funcção publica.

Art. 15 — Ao Conselho compete:

a) promover concursos de provas ou titulos para habilitação ao exercicio de cargos publicos federaes de natureza administrativa e civil, de forma que para o preenchimento de quaesquer cargos iniciaes nunca deixe de haver candidato devidamente habilitado;

b) homologar e dar publicidade á classificação dos candidatos que se tiverem submettido a concurso.

c) expedir certificado de habilitação para os cargos iniciaes de carreira aos candidatos approvados em concurso;

d) opinar, quando ouvido, sobre direito dos funccionarios a promoção, por antiguidade ou merecimento, bem como a respeito de recursos ou reclamações que offereceçam contra acto que os pretira;

e) opinar nos processos de destituição de funccionarios de seus cargos por falta de idoneidade moral para exercel-os;

f) examinar os documentos comprobatorios de idoneidade moral, de edade e de capacidade physica dos candidatos a inscripção em concurso;

g) requisitar as necessarias inspecções de saude dos candidatos a inscripção em concurso;

h) requisitar, em caracter reservado, os informes que julgue necessarios á exacta apuração da idoneidade moral dos candidatos a inscripção em concurso;

i) organizar os programmas das materias exigidas nos concursos;

j) annullar os concursos em cujo processo se omittiram, ou violaram formalidades legaes;

k) representar contra o funccionario ou autoridade que, por acto ou omissão, concorra para que o concurso não se processe com inteira regularidade, justiça e moralidade, assim como contra aquelle que, em desaccordo com a lei, nomeie ou contrate para o serviço publico quem não seja portador de attestado de habilitação expedido pelo Conselho.

Art. 16 — O Conselho requisitará de quaesquer ministerios os funccionarios de que necessitar, para organizar sua secretaria e, extraordinariamente, para concursos especiaes, os technicos necessarios.

Art. 17 — O Conselho elaborará o seu regimento interno e baixará os actos e instrucções necessarios ao bom desempenho das suas funcções.

Art. 18 — O Conselho realizará, annualmente, concursos para a habilitação dos candidatos ás diversas classes e os concursos que forem necessarios ao preenchimento de cargos technicos não classificados. Os concursos serão publicos, e annunciados com pelo menos seis mezes de antecedencia.

Art. 79 — O Conselho, quando ouvido, terá o prazo de 15 dias para emittir parecer sobre o assumpto da consulta.

Art. 20 — O Conselho cobrará em estampilhas federaes as seguintes taxas de expedição de certificados de habilitação: pessoal de portaria e classes annexas, 20$000; artifices, 50$000; pessoal administrativo, 80$000; concursos technicos, 100$000.

Art. 21 — O Conselho fornecerá a cada candidato approvado certificado de habilitação com a indicação dos cargos que estiver em condições de occupar e o termo de sua validade.

Art. 22 — Os certificados de habilitação expedidos pelo Conselho, em virtude de concurso, serão validos, pelo prazo de dois annos, se nesse periodo o candidato não houver excedido o limite de edade fixado para o cargo.

Art. 23 — Na indicação de candidatos, que porventura lhe caiba fazer, a logares vagos, o Conselho providenciará, sempre que fôr possivel, para que todos os Estados da Federação tenham no serviço publico civil representação proporcional á respectiva população.

Art. 24 — Para facilitar o desempenho do disposto no artigo 23, os titulos de nomeação serão remettidos ao Conselho, para que os registe e nelle apponha o seu visto.

Art. 25 — O Conselho iniciará seus trabalhos pelos serviços localizados no Districto Federal, extendendo-os opportunamente aos Estados.

Art. 26 — A' medida que o Conselho estender os seus trabalhos, serão nullas, de pleno direito, as nomeações ou contratos para cargos publicos civis de pessoas que não sejam portadoras de certificados de habilitação, expedidos pelo Conselho, na alçada de suas [illegible]buições.

Art. 27 — Os funccionarios publicos poderão recorrer ao Conselho contra actos que prejudiquem os seus direitos e cuja decisão esteja na alçada das attribuições do Conselho.

Art. 28 — O presidente da Republica, ouvido o Conselho, baixará decreto declarando quaes os cargos technicos que independem de certificado de habilitação para seu preenchimento.

Art. 29 — O Conselho apresentará annualmente ao presidente da Republica um relatorio dos seus trabalhos contendo dados pormenorizados sobre o numero e as categorias de funccionarios nos ultimos quatro annos e orientará as repartições publicas no preparo dos seus almanacks de pessoal, afim de que haja uniformidade no modo de contar-se o tempo de serviço.

Art. 30. Fica adoptada a seguinte terminologia da remuneração dos funccionarios publicos:

Abono — Retribuição pecuniaria de caracter provisorio.

Ajuda de custo — Quantia concedida a delegados ou serventuarios da Nação, para:

a) seu transporte, de sua familia e da respectiva bagagem;

b) despesas de viagem;

c) primeiro estabelecimento.

Auxilio — Supplemento de retribuição para os seguintes fins:

a) alimentação;

b) tratamento de saude;

c) aluguel de casa;

d) locomoção;

e) uniforme;

f) funeral.

Bonificação — Recompensa concedida pela economia produzida no consumo do material da União.

Diaria — Retribuição por dia de serviço normal ou extraordinario prestado dentro ou fóra da séde da repartição.

Differença — Importancia attribuida a funccionario de cargo extincto, ou excedente do quadro, e ao em disponibilidade, aproveitado em cargo de remuneração inferior, e até o limite de seus vencimentos.

Gratificação addicional — Importancia addicionada em caracter definitivo ao vencimento, por tempo de serviço publico.

Gratificação de funcção — Retribuição pelo exercicio de funcções especiaes exercidas por funccionarios do quadro.

Gratificação de Zona — Retribuição pelo exercicio de cargos em zonas insalubres;

Gratificação extraordinaria — Retribuição pela prestação de serviços extraordinarios.

Gratificação ordinaria — Parte equivalente a um terço do vencimento.

Honorarios — Retribuição aos que exercem uma profissão liberal, pelo exercicio de funcção publica provisoria relacionada com a mesma profissão.

Ordenado — Parte equivalente a dois terços do vencimento.

Pensão — Quantia destinada a manutenção do beneficiado. Pode ser:

a) escolar — destinada a mo nutenção no estrangeiro, a titulo de premio escolar, dos estudantes que o merecerem;

b) para estudos, investigações scientificas ou aperfeiçoamento de conhecimentos technicos — destinada a manutenção daquelles que, para esses fins, forem designados;

c) de montepio, meio soldo, e especial — destinada ao sustento dos herdeiros de funccionarios civis ou militares.

Percentagem — Parte, attribuida ao funccionario, do pdoducto da renda arrecadada.

Premio — Recompensa escolar em especie concedida ao estudante na conclusão do respectivo curso.

Quebra — Importancia concedida a thesoureiros e pagadores para indemnizar prejuizos no manuseio de valores.

Quota — Fracção da percentagem conferida a funccionarios publicos.

Remuneração — Conjunto das retribuições ao funccionario publico pelo desempenho das funcções que lhe são conferidas.

Representação — Recurso concedido para fazer face ás despesas destinadas ao decoro do cargo.

Substituições — Recompensa pecuniaria dada ao funccionario publico pelo exercicio de funcção hierarchicamente supedior á sua.

Supplemento de familia — Accrescimo de retribuição por encargo de familia.

Vencimento — Retribuição inherente ao cargo do serventuario, compreendendo:

a) ordenado;

b) gratificação ordinaria, ou quotas.

Art. 31. Fica supprimida a representação paga no Brasil aos membros do Corpo Diplomatico e do Consular.

Art. 32. Ficam revogadas todas as disposições legaes ou regulamentares que contrariarem os preceitos da pdesente lei, quer quanto á organização dos qsadros dos funccionarios quer quanto á remuneração dos mesmos.

Raul Roulien e Conchita Montenegro visitarão a A. B. I.

UMA SAUDAÇÃO A' IMPRENSA POR INTERMEDIO DA A. B. I.

Raul Roulien

Raul Roulien, que chegará hoje do estrangeiro a bordo do "Oceania", em companhia de Conchita Montenegro, brilhante artista com quem vem de desposar, visitará ás 17 horas, ainda hoje, a séde da Associação Brasileira de Imprensa (rua Alvaro Alvim, 24, 1º andar, Cinelandia). Os amigos e admiradores de Raul Roulien e Conchita Montenegro que desejarem poderão comparecer á hora referida á A.B.I. para testemunhar aos dois artistas a sua admiração.

O presidente da Associação Brasileira de Imprensa recebeu, da Bahia, o seguinte telegramma: "Por intermedio da imprensa do Brasil, á qual tanto devo, saúdo o povo de minha terra, não sómente em meu nome, como no da encantadora Conchita Montenegro. — (a) Raul Roulien."

LIQUIDAÇÃO D. G. C.

Quero ser mico de circo!... Se a Liquidação D. G. C., que estou fazendo na A SEDUCTORA não é legitima — para acabar, para botar o stock no olho da rua. E' preciso entregar o predio á Casa Ouvidor.

A SEDUCTORA
Uruguayana, 46-48
Calçados Finos para senhoras, homens e crianças.

Dia ao D. P. E.

Estão de dia hoje, ao Departamento do Pessoal do Exercito, os sargentos José Dilermando dos Santos e soldado Isbello Rodrigues Lima.

"CASTA DIVA" E O SEU SUCCESSO

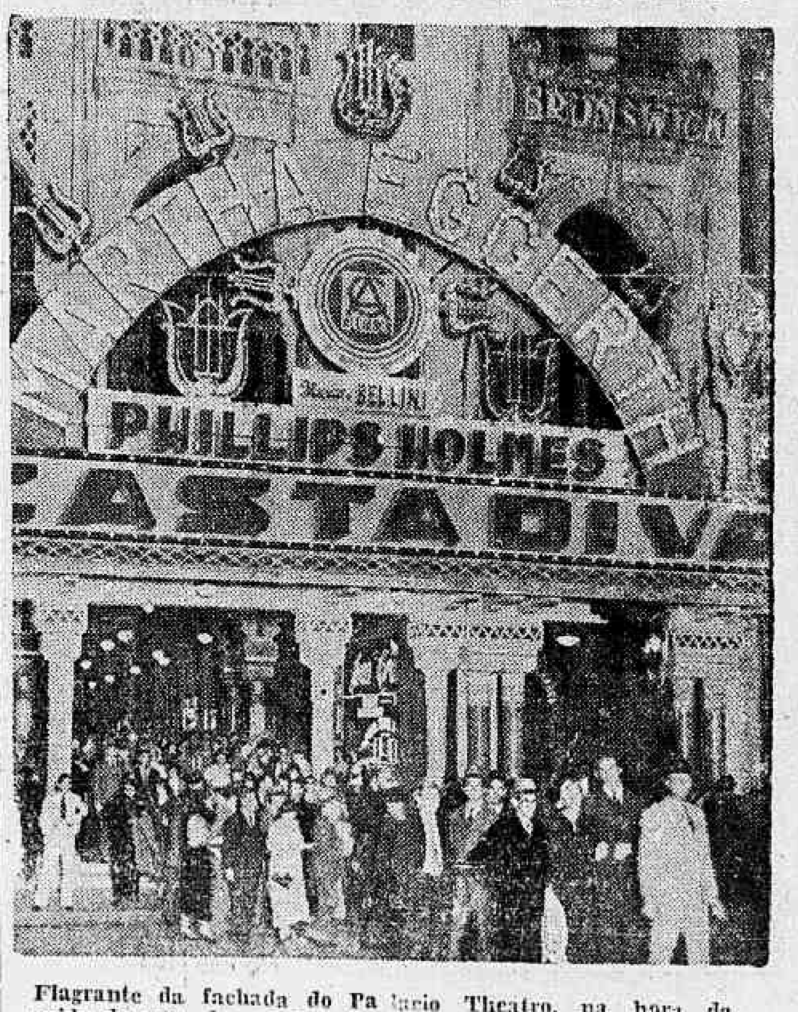

Flagrante da fachada do Pa[illegible]rio Theatro, na hora da saida de uma das sessões de "Casta Diva", o film supremo de Martha Eggerth, que acaba de obter o primeiro premio do governo italiano no concurso internacional de cinematographia, em Veneza

Secção Economica do DIARIO CARIOCA
Direcção, F. J. TEIXEIRA LEITE

Diario Economico

NOTA DO DIA

OS LUCROS DA LIGHT

O argumento principal dos escribas a soldo da Light na campanha que moveu contra a construcção da usina do salto é o seguinte: a acquisição das machinas para a alludida usina exigirá a saida de uma somma vultosa de ouro para o estrangeiro, onerando fortemente a nossa balança de pagamentos. A compra de energia á Light ao contrario não affectaria de fórma alguma o mercado cambial.

Essa sandice sem par é que tem servido de cavallo de batalha aos communicados, as conferencias e as arengas dos cavalleiros que vivem agarrados ás nedias têtas da poderosa empresa.

A verdade é inteiramente outra. A Light representa um dos mais tremendos factores de desequilibrio da nossa balança de pagamentos pela exportação colossal de dinheiro que faz para o exterior seja sob a fórma de pagamento de dividendos, seja sob a fórma de remessas para fortalecimento dos seus fundos sociaes, seja a de pagamentos dos directores e empregados da famigerada "Brazilian Traction".

O grupo de empresas que constituem a Light (Light & Power do Rio, Light & Power de S. Paulo, Cia. Telephonica, Societé Anonyme du Gaz, Brazilian Hydro-Electric (Ilha dos Pombos)) trouxe para o Brasil o capital de 20.000.000 de dollares equivalentes naquella época a cerca de 80.000 contos. Com essa somma inicial, graças aos lucros colossaes obtidos na exploração da industria electrica e do gaz, á sombra da celebre "classula cambial" e de espertezas sem conta praticadas contra o erario publico e contra os consumidores conseguiu o alludido grupo ganhar muitas e muitas centenas de milhões de dollares. Só nos quatro exercicios de 1923 a 1927 distribuiu a Light dividendos no valor de 71.600.000 dollares!

Por esse motivo suas acções subiram na Bolsa de Londres da maneira fantastica que se vê no quadro adeante transcripto:

Cotação em 10- 8-23	$ 48
Cotação em 21- 9-26	$122
Cotação em 21- 9-27	$200
Cotação em 9-10-27	$214

Graças aos dividendos colossaes extorquidos ao suor dos cariocas as acções da Light subiram em 4 annos de 500 %!

Seria extremamente interessante verificar nas suas minucias os balanços da empresa canadense de fórma a se apurar a somma total extorquida ao Brasil. Para isso bastaria que se sujeitassem as empresas hydro-electricas ao mesmo controle a que estão submettidas as companhias de estrada de ferro. Feita a avaliação rigorosa do capital empregado, fixadas as tarifas de accordo com os imperativos do interesse geral, seriam procedidas semestralmente tomadas de contas de fórma a evitar a evasão de dinheiro sob a fórma de gratificações, fundos de reserva, etc.

A construcção da usina do Salto permittirá ao Governo Federal ter em mãos um magnifico elemento de contróle da industria electrica.

Depois das cifras que acima estampamos e que constam do relatorios da "Brazilian Traction" vamos ver se os infelizes escribas da Light ainda têm a coragem de vir falar em exportação de ouro e cantar lôas á compra de energia á empresa canadense.

ASPECTOS ECONOMICOS DO RIO GRANDE DO SUL

(Communicado da Directoria de Estatistica da Producção, do Ministerio da Agricultura):

E' verdadeiramente privilegiada a vitalidade economica do Estado do Rio Grande do Sul.

Os conhecimentos que geralmente se tem da riqueza economica daquelle Estado não vão além de uma phrase feita: Os rebanhos bovinos, ovinos e caprinos riograndenses são os maiores e melhores do Brasil. Tamanha é a grandeza da pecuaria gaucha que, fóra dos meios technicos especializados, quando se fala do Rio Grande, da sua riqueza, do seu progresso, vêm logo á tona o seu gado, os seus campos de criação e as suas estancias. Trata-se de uma informação vaga e geral, de que a maioria despreoccupada se serve para identificar o labor economico do Rio Grande.

Quem analysa, porém, á luz de documentação estatistica, o que se poderia chamar o panorama economico do Rio Grande, certifica-se desde logo de que a producção agricola riograndense se tem desenvolvido num rythmo seguro e progressivamente accelerado, muito vizinho daquelle em que se expande a industria pastoril do Estado.

A estatistica evidencia, effectivamente, que o Rio Grande, entre os demais Estados, é o maior productor de alfafa, aveia, cevada, batata, farinha de mandióca, trigo e vinho, ou seja o maior productor de sete das 22 principaes utilidades agricolas do Brasil. No quadro da producção de cinco importantissimos productos — arroz, centeio, feijão, fumo e milho — occupa o Rio Grande, com relevo, o segundo logar.

Contribuiu o Rio Grande, nestes ultimos annos, em media, com o elevado contingente de 20% da producção agricola total do Brasil. Tal contribuição, que o Estado tem dado permanentemente, fixa bem o papel de evidencia que a industria agricola riograndense representa na economia nacional.

Examinando-se isoladamente as quotas com que o Rio Grande vigoriza as actividades agricolas brasileiras, constata-se que, para a a producção de arroz este Estado traz, actualmente, um contingente de 18%; para a de milho, 22%; para a de trigo, 80%, em média; para a de vinho, cerca de 93%. Além disso, em relação á alfafa, aveia e cevada, quasi que o Rio Grande é o unico productor no paiz, pois as producções dos outros Estados, sommadas, representam uma percentagem minima sobre o total.

Sabendo dynamizar assim, tão proveitosamente, a sua excepcional capacidade economica, é obvio que o Rio Grande teria que tomar parte activa e de summa importancia no commercio do paiz, tanto no interno como no exterior. E' o que realmente se dá. Exportando, annualmente, para os outros Estados, por cabotagem, quasi ½ milhão de contos de réis e importando dos mesmos, pela mesma via, cerca de 350 mil contos em media, o Rio Grande do Sul é, por assim dizer, um dos pulmões — e pulmão vigoroso — do commercio de cabotagem brasileiro, que de modo tão accentuado se tem desenvolvido a partir de 1931. A expressão, talvez um pouco literaria, não pecca entretanto, por exaggero, porque o Rio Grande, depois de S. Paulo, é o Estado que mais tem activado esse augmento providencial do nosso commercio de cabotagem. A 18% do mesmo se eleva a contribuição riograndense, em media, nos annos mais recentes.

Quanto ao commercio exterior, as exportações riograndenses representam, na media dos ultimos seis annos, 6% das exportações totaes do Brasil, elevando-se a 7% a quota com que o Estado concorre para o total das importações nacionaes.

• • •

A LEI DOS DOIS TERÇOS

Uma communicação da Liga do Commercio do Rio de Janeiro aos seus associados

A Liga do Commercio do Rio de Janeiro previne, por nosso intermedio, aos seus associados que terminará no dia 31 do corrente o prazo para ser entregue á Inspectoria do Departamento Nacional do Trabalho a relação nominal dos empregados de companhias e firmas commerciaes ou industriaes, de accôrdo com o decreto da lei dos dois terços.

As alludidas relações devem ser apresentadas em duas vias, segundo o modelo official, isentas de requerimentos e sellos.

• • •

COMMERCIO EXTERIOR DE TRIESTE

(Do Boletim Commercial do Ministerio das Relações Exteriores):

Segundo informa o Consulado do Brasil em Trieste, foi a seguinte a exportação italiana para o Bdasil no 1.º semestre deste anno:

EXPORTAÇAO PARA O PORTO DO RIO DE JANEIRO

Aço	4.191 kilos
Azeite	183.708 "
Azeitonas	79.601 "
Baetões de lã..	3.522 "
Canhamo	26.945 "
Cimento..	7.500 "
Drogas	3.286 "
Lupulo	3.168 "
Machinas	217 "
Magnesite	238.269 "
Malte.	202.305 "
Objectos de fantasia..	739 "
Obras de vidro.	2.538 "
Palha	385 "
Papel e papelão..	48.957 "
Porcellana	68 "
Productos medicinaes	887 "
Quinquilharia	6.992 "
Queijo	497 "
Talco.	1.144 "
Vinho.	33 "
Total	814.949 kilos

• • •

BOLETIM DIARIO DE INFORMAÇÕES ECONOMICAS

Communicado do Escriptorio de Informações do Departamento Nacional da Industria e Commercio:

A INDUSTRIA ASSUCAREIRA EM MINAS

Informa o Serviço de Estatistica Geral do Estado: Emquanto na producção de assucar de Usinas o Estado de Minas Geraes occupa o setimo logar, conforme aqui divulgamos, no confronto com as demais unidades da federação, já na producção em geral desse importante genero alimenticio, isto é, em assucar de usina, assucar bruto e rapaduras — a sua collocação corresponde ao segundo logar no conjuncto de todos os Estados, immediatamente abaixo de Pernambuco, que é o maior Estado assucareiro do Brasil. Citando apenas os que concorrem com producção equivalente ou superior a um milhão de saccos, vê-se que, em 1935, de accordo com a estimativa ha pouco divulgada pela Directoria de Estatistica da Producção, a safra do Estado de Pernambuco é de 4.352.000 saccos, a de Minas Geraes 2.970.000, a de São Paulo 2.170.000, a da Bahia 2.097.000, a do Rio de Janeiro 1.807.000, a de Alagoas 1.209.000 e a do Rio Grande do Sul 1.014.000. Sendo o assucar um dos alimentos principaes entre todos os povos, attingindo o seu consumo no Brasil, a quota de 20 kilos "per capita", menor, aliás, que as de outros paizes, como os Estados Unidos (54), Cuba (47), Canadá (41), Argentina (33) e Mexico (32), para citar apenas os do continente americano, compreende-se naturalmente que o volume de producção de cada Estado está mais ou menos de accordo com a respectiva população, fugindo apenas dessa regra aquelles que, pelas condições especiaes de sua situação, em elemento de commercio externo, seja para outros Estados ou para o estrangeiro. Em Minas esse desenvolvimento é difficultado principalmente pelas suas condições de Estado mediterraneo, cuja exportação em assucar é tanto mais difficil de expandir-se em proporções maiores, quanto é certo, ainda, que esse artigo de consumo vem soffrendo ha muito da superproducção mundial. Sua producção assucareira, de que apenas uma percentagem minima é exportada, destina-se quasi toda ao consumo interno, deixando, em relação ao assucar de Usinas, um elevado "deficit" a ser coberto com a importação dos Estados vizinhos. Não lhe faltam, porém, as mais adequadas condições de solo e clima para um augmento crescente da producção. E esta sempre se eleva a indices maiores, quando, em concurso com as vantajosas condições climatericas mais accentuadas em determinados annos, occorrem tambem melhores possibilidades de escoamento para o commercio externo.

PELOS ESTADOS

NATAL, 30 (E. I.) — Cotação do dia 29, para os artigos de exportação: algodão em pluma, Seridó, 61$140 a 63$000; Sertão, 54$ a 60$000; assucar crystal, 1$200; demerara, $900; bruto, $600; borracha, 1$000; caroço de algodão, $100; cera de carnaúba, olho, 6$500; palha, 5$; couro bovino espichado, 2$800; melo sal, 2$500; salgado, 2$; salmourado, 1$100; paina, 1$; pelles de caprinos, 7$; lanigeros, 6$; semente de mamona, $300.

MACEIÓ', 30 (E. I.) — Movimento commercial do dia 26: entrada do sul, toalhas, 6 fardos; tecidos, 27 fardos; louças e ferro, 25 caixas; manteiga, 10 caixas; batatas, 40 caixas; xarque, 578 fardos; louça sanitaria, 30 engradados; geladeiras, 9 caixas; queijos, 20 caixas; desinfectante, 9 caixas; vinhos, 30 caixas; carbureto, 20 tubos; uvas, 4 caixas; enxadas, 11 caixas; sal, 61 saccos.

—— Movimento commercial do dia 27: exportação, para o norte, tecidos, 99 fardos; pequena cabotagem, entradas, assucar 1.230 saccos; côcos, 107.720.

ARACAJU', 30 (E. I.) — Movimento do dia 26: stocks, de assucar, 2.619 saccos; algodão em rama, 1.973 fardos; tecidos, 145 fardos; couros seccos salgados, 2.339 couros; fumo em corda, 674 rolos; com as seguintes cotações: 516, kilo de assucar, 2$433, algodão em rama; 4$, tecidos; 2$100, couros seccos salgados; 1$333, fumo em corda. Foram exportados: assucar, 200 saccos no valor de 6:192$000; tecidos, 151 fardos no valor de 42:692$000.

CURITYBA, 30 (E. I.) — Não houve alterações nos preços.

CUYABA', 30 (E. I.) — Pela Estação Arrecadadora de Presidente Epitacio foram exportados no dia 22 do corrente, 400 bois no valor de 28:000$000; no dia 24, 230 bois no valor de 17:000$000; no dia 25, 62 bois no valor de 4:340$000.

—— Pelo porto de Corumbá foram exportados no dia 26 do corrente, 3.427 couros vaccuns seccos, no valor official de.... 66:026$000.

Informações Financeiras e Commerciaes

CAMBIO

LIBRA — 57$962

Hontem, o mercado cambial official se apresentou regulando calmo e o Banco do Brasil operava á 57$962 em letras bancarias, por libra.

Havia dinheiros no mercado á 57$120. O dollar á vista se cotava á 11$830 e o franco a $780, situação essa em que se manteve inalterado, até ao primeiro fechamento.

Reabriu e fechou, inalterado.

FOI A SEGUINTE TABELLA OFFICIAL DO BANCO DO BRASIL

A 90 d|v: Londres 57$962. A vista: Londres, 58$126; Nova York, 11$830; Paris, $780; Suissa 3$840; Allemanha, 4$760; Italia, $965; Portugal, $530; Hespanha 1$615; Belgica, ouro, 1$995; Buenos Aires papel 3$430; Montevidéo, 5$350 e Hollanda 7$995.

Cabogramma: Londres 58$236

AS TAXAS DE COMPRAS DE COBERTURAS FORAM AS SEGUINTES

A 90 d|v: Londres 57$120 e N. York, 11$550.

A vista: Londres 57$320; Nova York, 11$630; Paris $765; Italia $945; Allemanha, 4$580; Portugal $520; Hespanha 1$585; Hollanda 7$865; Suissa 3$770; Belgica, ouro 1$945; Buenos Aires, papel 3$300 e Montevidéo 5$050.

Cabogramma: Londres 57$420 e Nova York, 11$660.

OURO FINO

O Banco do Brasil, comprou, hontem a gramma de ouro fino, na base de 1.000|1.000, em barra ou amoedado, ao preço de .. . 19$500.

CAMBIO LIVRE

Libra, 85$ — Dollar 17$340

O mercado de cambio livre, hontem, abriu e regulava em remessas em estado firme. Nesse serviço os bancos operavam sobre Londres á 84$300 e sobre N. York, á 17$200 e compravam á 83$500 e á 17$000, respectivamente. A' vista o franco se cotava á 1$134, o belga á 2$905 e o franco suisso á 5$600, condições em que o deixamos no periodo inicial de seus serviços, com as taxas em alta e mais accessiveis.

Reabriu fraco e com as taxas em baixa, tendo os bancos estrangeiros passado a operar a 85$000 sobre Londres e a 17$340 sobre Nova York, para saques e e a 84$200 e 17$240 para compra de coberturas, respectivamente.

Fechou, o mercado mal collocado e frouxo.

AS TAXAS DO CAMBIO LIVRE FORAM AS SEGUINTES

A 90 d|v: Londres 84$400; N. York, 17$180 e Paris 14$134.

A vista: Londres 84$300 e 85$; Nova York, 17$200 a 17$340; Allemanha, 6$900 a 6$950; Paris, .. 1$134 a 1$136; Italia, 1$410; Portugal a $767; a 773; Provincias $778; Hespanha 2$360 a .. 2$380; Provincias, 2$385; Hollanda, 11$630 a 11$690; Belgica, ouro 2$905 a 2$920, papel $584; Suecia 4$360; Suissa 5$600 a .. 5$630; Slovaquia $710 a $715; Austria 3$270 a 3$300; Rumania $185; Buenos Aires, papel .. . 4$690 a 4$705; Montevidéo, .. . 7$170; Dinamarca 3$980; Registermark 3$720 a 3$720; Japão, 4$970 a 4$990 e Compensação .. 5$750.

Cabogramma: Londres 84$600; Nova York, 17$220 e Paris .. . 1$137.

CAMARA SYNDICAL

Curso de cambio official e Livre

A vista: Londres 58$745 e . . 85$294; Paris $780 a 1$149; Italia, 1$437; Portugal, $795; Belgica, ouro 3$994; Hespanha, . . . 2$412; Suissa 5$646; Slovaquia, $461 e $728; Nova York, 11$813 e 17$358; Montevidéo 7$002; Buenos Aires, papel 4$738; Registermark 3$483; Austria, . . . 3$300; Japão, 5$066; Hollanda, 7$865 e 11$820; Verrechmungsmark 4$580 a 5$771 e Unterstuetzsmark, 6$076.

MOEDAS

Libra (papel)	85$789
Dollar (papel)	17$473
Franco (papel)	1$159
Franco-belga (papel) ..	$601
Escudo (papel)	$805
Peso-argentino (papel) .	4$777
Peso-uruguayo (papel) .	7$344
Lira (papel)	1$285
Peseta (papel)	2$398
Florim (papel)	11$396

TITULOS

O mercado de titulos, em condições estaveis e com negocios realizados em escala regular. As apolices da União ficaram em melhoria e as Municipaes sem interesse. Os demais valores em actividade permaneceram sem alteração digna de registo, como se vê a seguir:

VENDAS FECHADAS HONTEM

Apolices Geraes

52 Uniformisadas 785$; 39 Diversas Emissões Nom. 759$; 212 Diversas Emissões, Nom. 760$; 86 Diversas Emissões, Port., . . $765; 11 Reajustamento, $737; 600 Thesouro de 500$ (1930) . . 497$; 20 Thesouro (1:000$000), 993$; 80 Obrig. Minas 9°|° 938$; 6 Obrig. Minas (500$), 465$; 41 Estado de Minas Emp. 1934 . . 177$; 8 Estado de Minas, Emp. 1934 178$; 20 Estado de Minas, D. 9.682, 633$; 25 Municipaes 1906, Port. 148$; 50 Municipaes 1917, Port. 145$; 2 Municipaes, 1931 181$; 23 Municipaes 1931, 182$; 10 Municipaes, Dec. 1535, Port. 7°|° 170$; 25 Bello Horizonte 700$.

ACÇÕES:

50 America Fabril 200$; 100 Docas de Santos Nom. 222$; 32 Docas de Santos, Port. 229$; 13 Docas de Santos, Port. 229$500;

DEBENTURES:

300 Tecidos Corcovado 170$.

ALVARA':

30 Diversas Emissões, Port., 765$; 40 Ferroviarias 2ª 992$; 60 Ferroviarias 3ª 993$; 300 Municipaes Dec. 1.550 7°|° com juros desde de abril de 1934, 184$; 113 Docas de Santos, Port. 229$500; 300 Debentures, Docas de Santos 178$; 150 Tecidos Tijuca 55$.

ASSUCAR

O mercado saccarino, hontem, abriu e operava em condições calmas. Os negocios verificados sobre o disponivel do referido producto foram animados, tendo as cotações vigorado nas bases precedentes.

Fechou inalterado o mercado de assucar.

MOVIMENTO ESTATISTICO

Entraram 7.176 saccos; sairam 9.661 e ficaram em stock 48.060 ditos.

COTAÇÕES POR 60 KILOS

Branco crystal de Campos, 49$ a 50$; Demerara, 46$ a 47$; Mascavos 39$ a 40$.

CAFE'

TYPO 7 — 11$200

O mercado de café, hontem, abriu e regulava sustentado. O typo 7, se cotava, por 10 kilos, na taboa, ao preço de 11$200 e os embarques verificados despertaram maior interesse. Venderam-se até ás 11 horas, 2.668 saccas e á tarde mais 1.886, que sommadas davam 4.554, contra 2.915 ditas de vespera. Assim o mercado permaneceu sustentado até ao seu encerramento e com a cotações inalteradas.

COTAÇÕES POR 10 KILOS

Typo 3, 13$200; typo 4, 12$700 typo 5, 12$200; typo 6, 11$700; typo 7, 11$200; typo 8, 10$700.

Pauta semanal 1$130 por kilogramma; Imposto do Estado de Minas 3$000; Imposto do Rio de Janeiro 5$000.

MOVIMENTO ESTATISTICO

ENTRADAS:

Leopoldina (Minas) 3.217 e Rio) 1907 num total de 1.124.

Maritima (Minas 2282; Rio 77 e São Paulo, 2104, 4.463.

Cabotagem (Minas) 500; Armazem Reg: Flum: "Rio" 800 e Armazem Reg: Espirito Santo, 835, num total de 11.722.

Idem, anno passado 10.142; desde o 1° do mez 11.722, numa média de 11.722; Do 1° de julho 865.345, numa média de 9.304; Do 1° de julho anno passado . . 770.924; Café revertido ao stock desde o 1° de julho: 5.013 saccas.

EMBARQUES:

Europa 526, num total de 526. Idem, anno passado 2.224; Desde o 1° do mez, 526; Do 1° de julho 810.174; Idem anno passado 435.018, tendo ainda em stock 683.858.

Menos consumo local do dia 1-10-35, 500, num total de .. . 683.358.

EXISTENCIA:

Idem, anno passado, 774.310.

CAFE' A TERMO

Primeiro pregão

MEZES — VENDEDOR — COMPRADOR — DIFFERENÇA

Outubro, 10$975 e 10$800, subiu $25; novembro 10$975 e . . . 10$900, desceu $25; dezembro, 11$025 e 10$925, desceu $75; janeiro 11$000 e 10$950, desceu $50; fevereiro 10$950 e 10$800, desceu $175; março 10$900 e .. 10$750, desceu $175.

Vendas: 1.000. Posição: fraco.

Segundo pregão

MEZES — VENDEDOR — COMPRADOR — DIFFERENÇA

Outubro 10$800 e 10$725, desceu $75; novembro 10$900 e 10$825, desceu $75; dezembro . . 10$900 a 10$875, desceu $50; janeiro 10$950 a 10$850, desceu $100; fevereiro 10$950 a 10$850, subiu $50; março 10$900 a 10$850 subiu $100.

Vendas: 2.400 saccas. Posição: frouxo.

ALGODÃO

No referido mercado, hontem, notamos que a procura era intensa e em vista disso os vendedores affixaram os mesmos preços para os diversos typos de algodão. Dessa maneira o mercado regulou calmo da abertura ao fechamento, sendo que nessa ultima ocasião notamos que as tendencias no mesmo eram animadoras.

MOVIMENTO ESTATISTICO

Não houve entradas e sairam 324, ficando em stock 8.330 ditos.

COTAÇÕES POR 10 KILOS

Seridó — Typo 3, 50$ a 51$; typo 4, 49$ a 49$500; Sertões — typo 3, 48$ a 49$; typo 5, 46$ a 47$; Ceará — typo 3, nominal typo 5 45$ a 46$; Matas — typo 3, nominal; typo 5, 43$ a 44$; Paulista — typo 3, 47$; typo 5, 45$.

Movimento dos Vapores

DA EUROPA PARA O RIO DA PRATA

Hamburgo e esc., "Cap. Norte" 8
Trieste e esc., "Oceania" . 3
Bordéos e esc., "Massilia" 3
Marselha e esc., "Campana" 5
Londres e esc., "Rodney Star" 7

DOS ESTADOS UNIDOS PARA O RIO DA PRATA

Nova Orleans e esc., "Caxambu" 4
Nova York e esc., "Eastern Prince" 4
Baltimore, e esc., "Argentino" 6
Nova Orleans e esc., "Delvale" 8
Nova York e esc., "Pan Amerika" 11
Nova York e esc., "Aykruoca" 11
Nova York e esc., "Western Prince" 18
Nova Orleans e esc., "Cabedello" 20

DE CABOTAGEM

Laguna e esc., "Carl Hoepcke" 4
Manáos e esc., "Affonso Penna" 5
Antonina e esc., "Mayrink Veiga" 5
Antonina e esc., "Santa Catharina" 6
São Francisco e esc., "Paraná" 6
Tutyoa, e esc., "Cubatão" 7
Tutoya e esc., "Tres de Outubro" 7
Porto Alegre e esc., "Arassu'" 7

VAPORES A SAIR

PARA A EUROPA DO RIO DA PRATA

Hamburgo e esc. "Espana" 4
Genova e esc., "Augustus" 5
Genova e esc., "Alsina" .. 6
Antuerpia e esc., "Persier" 7

PARA OS ESTADOS UNIDOS DO RIO DA PRATA

N. York e esc. "S. Prince" 3
Canadá e esc. "W. Camargo" 4
N. York e esc. "Talisman" 7
Philadelphia e esc., "Collinsworth" 9
Baltimore e esc. "Vinland" 10

PO R CABOTAGEM

Antonina, e esc., "Tutoya". 3
LP. Alegre, "Tietté" 3
Idem, "Aratimbó" 3
Idem, "Itapura" 3
Cabedello e esc., "Araraquara" 3

TRANSPORTS MARITIMES
O rapido paquete
ALSINA

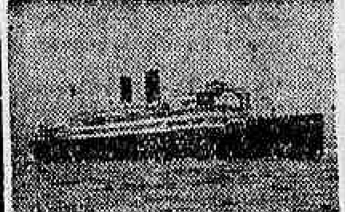

Sairá para a Europa em 6 de outubro com escalas por:
VICTORIA
BAHIA
DAKAR
CASABLANCA
GIBRALTAR
ORAN
ALGER
BARCELONA e
MARSELHA
Camarote de luxo de 1.ª classe, etc.
COMPANHIA COMMERCIAL & MARITIMA
Rua Benedictinos, 1
(esquina da Avenida)

MARITIMAS

VARIAS NOTICIAS

O ministro da Viação transmittiu, ao Syndicato de Capitães da Marinha Mercante, copia das informações prestadas pelo sr. Graça Aranha, director do Lloyd Brasileiro, a respeito dos direitos dos commandantes, officiaes e demais tripulantes dos vapores "Purús", "Guaratuba" e "Tapajóz", que vão ser vendidos como ferro velho.

—— O sr. João Baptista Pereira, reclamou ao ministro do Trabalho, contra a directoria do Syndicato dos Empregados em Camara, Culinarios e Panificadores Maritimos, que o excluiu do quadro social.

—— Vindo de New Orleans é esperado hoje, sem hora determinada o vapor "Jaboatão".

—— Ao presidente da Republica, o titular da pasta da Viação suggeriu a abertura do credito supplementar na importancia de 229:588$200, afim de attender ao pagamento das despesas de passagens requisitadas pelo governo ao Lloyd Brasileiro uma vez que a verba 13ª do seu Ministerio não comporta aquella despesa.

—— Deixa o porto de Hamburgo, depois de amanhã, de regresso ao Rio, o paquete "Cuyabá", que aqui é esperado no proximo dia 30.

Diario Sportivo

NATAÇÃO

O 3.° Concurso da F. A. do Rio de Janeiro

Domingo pela manhã, realiza-se na majestosa piscina do C. R. Guanabara, o 3° concurso da F. A. R. J.

As competições anteriores, pelo exito conquistado, asseguram o successo desta nova demonstração de nossos valores aquaticos, em que se empenharão em defesa dos varios clubs filiados.

Piedade Coutinho, a mais joven nadadora do continente sul-americano tomará parte no certame, representando o gremio da camisa azul-turqueza.

O PROGRAMMA

Foi organizado para o certame de domingo um optimo programma o qual obedecerá a seguinte organização:

1° pareo — A's 15 horas — Homens, qualquer classe — 100 metros, nado livre.

2° pareo — A's 15.05 horas — Moças, qualquer classe — 100 metros — Nado livre.

3° pareo — A's 15.10 horas — Homens, qualquer classe — 200 metros — Nado de peito.

4c pareo — A's 15.20 horas — Moças, qualquer classe — 100 metros, nado de costas.

5° pareo — A's 15.25 — Homens, qualquer classe — 100 metros, nado de costas.

6° pareo — A's 15.30 horas — Moças, qualquer classe — 200 metros, nado de peito.

7° pareo — A's 15.40 horas — Homnes, qualquer classe — 200 metros, nado de peito.

8° pareo — A's 15.55 horas — Extra — Meninas — 50 metros, nado livre.

9° pareo — A's 16 horas — Extra — Mosquitos — 50 metros, nado livre.

10° pareo — A's 16.05 — Extra — Mosquitos — 50 metros, nado de costas.

11° pareo — A's 16.10 horas — Extra — Meninos de 1ª categoria — 50 metros, nado livre.

12° pareo — A's 16.15 — Extra — Meninos de 1ª categoria — 50 metros, nado de costas.

13° pareo — A's 16.20 horas — Extra — Meninos de 2ª categoria — 100 metros, nado livre.

14° pareo — A's 16.25 horas — Extra — Principiantes — 100 metros, nado livre.

15° pareo — A's 16.30 horas — Extra — Principiantes — 100 metros, nado de peito.

16° pareo — A's 16.35 horas — Extra — Principiantes — 100 metros, nado de costas.

OS NADADORES DO C. R. BOQUEIRÃO QUE VÃO PARTICIPAR DO CONCURSO

O querido gremio dos "garrafas" concorrerá, ao certame de domingo, com um possante turma a qual está assim distribuida:

1° pareo — Homens, qualquer classe — 100 metros, nado de peito — Neopolo de Andrade e Robert Karl Schneweiss.

3° pareo — Homens, qualquer classe 200 metros, nado de peito — José Lincoln de Mattos e Ignesil Penha Marinho.

5° pareo — Homens, qualquer classe — 100 metros, nado de costas — Armando Revtz e Noedg de Andrade Muniz.

7° pareo — Homens, qualquer Classe — 400 metros, nado livre — Robert Karl Schneweis e João Cavalcanti de Miranda.

8° pareo — Meinas — 50 metros — Nado livre — Pauline Henriette Ibeas.

9° pareo — Mosquitos — 50 metros, nado livre — Walter Ferreira.

11° pareo — Meninas de 1ª categoria — 50 metros, nado livre — Nelson Orlando.

14° pareo — Principiantes — 100 metros, nado livre — Lauro Pi es de Sá, Pedro Castro Monte e Juanito Rodrigues Lopes.

15° pareo — Principiantes — 100 metros, nado de peito — Virgilio Pires de Sá, João Eugenio Avangelista, Nelson Carvalho Ladeira e Ignesil Penna Marinho (R.).

16° pareo — Principiantes — 100 metros, nado de costas — Noedg de Andrade Muniz e Carlos Eugenio Flores.

GONORRHE'A

RECENTE OU ANTIGA

CURA-SE em 15 dias UNICAMENTE com hervas da flora Brasileira, sem dieta alguma Pacote para uma semana 10$000 — Vale ao Lab. de Pharmacologia da Flora Brasileira. Caixa 3410. Pessoalmente, predio Martinelli (1.° andar, sala 1127) São Paulo.

JIU-JITSU'

"VENCEREI GEO OMORI NOS PRIMEIROS DEZ MINUTOS" — AFFIRMA GRILLO

A Surpresa de Omori... — Um Grande Programma, Sabbado no Stadio Brasil — Myaki x Arako Kioto na Semi-Final

Geo Omori, o "impassivel", que reapparecerá sabbado

Mais 48 horas e defrontar-se-ão no tablado Grillo e Omori. Este ultimo permanece invicto em jiu-jitsu, tendo cumprido performances destacadas que o collocam num elevado plano. Grillo é o numero 1 do jiu-jitsu europeu, vencedor dos celebres campeões Raku', Travaglini e Myaki. Dado as credenciaes de ambos adversarios, podemos prevêr um embate pleno de lances sensacionaes.

Considerando a importancia do match a ser realizado sabbado, o reporter resolveu procurar os dois contendores da luta final.

Encontramos Grillo á tarde no Estadio Brasil. O campeão absoluto de Portugal dispunha-se a iniciar um ensaio.

— Então, seu Grillo, que me diz sobre o combate com Omori?

— A falar a verdade, não gosto de commentar muito minhas lutas, mormente nas vesperas de serem realizadas...

— Ao menos, quanto a possibilidade da peleja se tornar monotona... julga provavel tornar-se esta hypothese uma realidade, considerando ser a luta em rounds de 20 minutos?

Grillo viu-se na contigencia de abrir uma excepção esta vez e explicou:

— Esta hypothese é completamente afastada por um motivo: o meu modo de actuar não dá margem ao combate se tornar monotono. Eu entro no tablado visando um desfecho mais rapido possivel. Tenho sido muito criticado por imprimir ás minhas batalhas uma orientação de molde a finalizar espectacularmente minhas exhibições. Commigo o publico tão gentil desta linda capital, pode estar certo de que a final de sabbado será rapida.

— Quanto tempo necessita para derrotar Omori?

— Não posso precisar exactamente os minutos que durará o encontro com Omori. Só o conheço através de referencias elogiosas, é verdade, mas não o vi actuar. No emtanto, espero vencer até os dez minutos iniciaes!

FALA GEO OMORI

Omori é o typo classico do lutador calmo, que procura tirar partido do menor descuido do adversario. E' profundo conhecedor dos segredos do scientifico sport nipponico e possue grande variedade de recursos technicos.

No intervallo de um treino com Yano, no Club Naval, ouvimos Omori:

— Soube que Grillo pretende me inflingir um revés nos primeiros dez minutos... Qua! Qua! Qua!

Pela primeira vez o reporter viu o circumspecto Omori dar uma gargalhada.

— Sim, continuou o mestre de jiu-jitsu: "Ri melhor quem ri por ultimo"... Tenho plena confiança nos meus conhecimentos. Espero proporcionar á multidão que affluir ao Estadio Brasil a maior surpresa da temporada: a derrota do "celebre" Grillo.

PROGRAMMA COMPLETO

Na semi-final veremos Myaki num embate de grandes proporções com o seu compatriota Arake Kioto.

A segunda peleja de profissionaes será travada entre Rodrigues Lima e Antonio Mesquita.

A noitada mixta de jiu-jitsu e box será aberta com a batalha de Pinga Fogo x Singarelli.

RHEUMATISMO?

ELIXIR DE NOGUEIRA

INEDITORIAL

UTILIDADE PUBLICA

Saibam todos que a agua mineral que em vistoria da Saude Publica no anno de 1933 constatou-se ser portadora de colonias de bacillos de colli, que attentam contra a saude do povo, E' AINDA A UNICA CONSIDERADA DE UTILIDADE PUBLICA PELA MUNICIPALIDADE!!!

Santo Deus, Em Que Paiz Estamos?

Saibam todos que a tal agua SUPER MAGNESIANA ou SUPER EMBUSTE, SUPER CHARLATANISMO, SUPER LESA CONSCIENCIA, INFALLIVEL NAS MOLESTIAS TAES, inclusive DA URETHRA e sessões depois de morto, E' AINDA A UNICA CONSIDERADA DE UTILIDADE PUBLICA PELA MUNICIPALIDADE!!!

Santo Deus, Em Que Paiz Estamos?

Saibam todos que a Sociedade Commanditaria Hungaro Brasileira (Que Heresia!) Ltd., com séde á Av. Mem de Sá, n. , editora (E quem sabe se autora tambem?) da nauseabunda e asquerosa Ege Diplomata Naplojabol que insulta o Brasil, é tambem a engarrafadora da tal SUPERMAGNESIANA, INFALLIVEL NAS MOLESTIAS DA URETRHA, mas tudo isto depois de receber infiltrações de detrictos organicos das fossas dos moradores que ficam a cavalleiro da fonte (?) da tal que E' AINDA A UNICA CONSIDERADA DE UTILIDADE PUBLICA PELA MUNICIPALIDADE!!!

Santo Deus, Em Que Paiz Estamos?

Saibam todos que ha quem affirme que o tal hungaro sordido, repellente, que chamou os brasileiros de CARAS AMARELLO ESCURO E PRETAS, QUE FAZEM GESTOS VEHEMENTES (café com banana), e que disse que temos na nossa bandeira escripto "Ordem e Progresso" mas que na realidade NÃO POSSUIMOS, é servido até a curvatura por brasileiros, por signal com alguma particula de autoridade, mas que o proprietario das afamadas e EXCELLENTES AGUAS MAGNESIANAS NAZARETH não acredita, porque se acreditasse, tambem acreditaria que esses seus máos patricios seriam capazes de offerecerem a esse hungaro charlatão e embusteiro, mystificador e indesejavel, coisas que o decôro e a moral mandam calar, além do esforço que haveriam de empregar para que o nosso paiz ainda viésse a cair nas mãos desse hungaro salafrario, ou pertencer a esse salafrario hungaro.

Santo Deus, Se Assim Fosse, Qual O Nome Que Deveria Ter O Nosso Querido Brasil?

Leitor amigo, crentes de que tu não acreditas em canto de sereia, de abutre ou chacal, aconselhamos-te, para que conserves a tua saude ou readquiras, se a perdeste, que bebas, SO' E SEMPRE, DAS EXCELLENTES AGUAS MAGNESIANAS NAZARETH e assim te livrarás dos taes colli-bacillos, que fatal e prematuramente te levariam á sepultura, se bebesses da tal SUPER MAGNESIANA, que E' AINDA A UNICA CONSIDERADA DE UTILIDADE PUBLICA PELA MUNICIPALIDADE!!!!!!!!!!

Bebam só e sempre Agua Nazareth Gazosa — Agua Nazareth Magnesiana.

Liga Carioca de Natação

NO CONCURSO AQUATICO DO BOTAFOGO VAE SER ESTABELECIDO UM NOVO RECORD DE NADO DE PEITO

O Club de Regatas Botafogo vae realizar, domingo proximo, com inicio marcado paar as 9.30 horas, um interessante concurso intimo de natação com tres provas abertas aos filiados da nossa entidade especializada. O proximo concurso do salutar sport terá o patrocinio da Liga Carioca de Natação que assumirá, assim, o controle technico da competição. Dentre as provas intimas, uma se sobresae pela sua importancia. E' de 500 metros, nado de peito, onde intervirão Julio Havelange, Oscar Zuniga e Armando Faro, tres optimos estilistas. O resultado será estabelecido como "record" carioca, visto que pela primeira vez é disputada, officialmente, no Rio de Janeiro, aquella prova. E tudo faz crêr que o tempo do vencedor será melhor que o "record" sul-americano, que se encontra em poder do nadador argentino E. Brochou desde 31 de março de 1933.

Para as provas inter-clubs em que intervirão Fluminense, Tijuca, Flamengo, Gragoatá e Botafogo vão ser realizadas, sexta-feira, á noite, as respectivas eliminatorias.

O programma ficou assim organizado:

1ª prova — Infantis — Q. classe — 50 metros, nado livre.

2ª prova — Moças — Q. classe — 100 metros, nado livre.

3ª prova — Homens — Principiantes — 200 metros, nado livre.

4ª prova — Homens — Principiantes — 200 metros, nado de peito.

5ª prova — — Homens — Juniors — 100 metros, nado de costas.

6ª prova — Homens — Q. classe — 50 metros, nado livre.

7ª prova — Homens — Q. classe — 500 metros, nado livre.

8ª prova — Moças — Estreantes — 100 metros, nado livre.

9ª prova — Homens — Principiantes — 100 metros, nado livre.

10ª prova — Infantis — Q. classe — 100 metros, nado livre.

11ª prova — Homens — Estreantes — 100 metros, nado livre.

A 3ª, 5ª e 10ª provas serão inter-clubs.

O Club de Regatas Botafogo, por nosso intermedio, torna publico que serão considerados como convidados seus, todos os socios dos clubs filiados á Liga Carioca de Natação.

A crise actual é a crise do dinheiro paralysado.

Quem guarda dinheiro concorre para esta crise e soffrerá as fataes consequencias, vendo a sua situação tornar-se dia a dia mais precaria.

Os SEUS DEPOSITOS DESVALORIZAM-SE progressivamente e NADA RENDEM.

Este é o destino reservado para quem prefere a exploração do proprio dinheiro, em vez de o applicar sem risco em uma actividade productiva.

A TERRA multiplicará cada "MIL RE'IS" a ella confiado e sempre proporcionará a satisfação das obrigações do seu dono.

Quando os juros de dinheiro são hoje mal vistos pelo mundo inteiro e tornam-se cada vez mais precarios, os juros pagos pela TERRA continuam a ser considerados como honrados e têm o apoio e auxilio de todos os homens e de todos os governos.

A TERRA do Brasil paga juros altissimos ao mesmo tempo que multiplica o capital nella empregado.

A citricultura no Municipio de NOVA IGUASSU' tem pago e continua a pagar mais de 200 % por alqueire.

O alqueire na NORMANDIA póde ser plantado com 1.400 pés de laranjeiras pela importancia de Rs. 7:000$000. A producção deve ser de 2 caixas por pé, valendo 10$000 ou mais cada uma, ou seja, uma renda annual de Rs. 28:000$000!

Deduzidas as despesas de conservação, trato, etc., resta uma renda de mais de 200 % AO ANNO!

Por outro lado, o preço da TERRA na NORMANDIA, que varia de Rs. 6 a 12:000$000 por alqueire, sua constante valorização garante tambem juros muito altos.

Um contrato a prazo de 8 annos com as facilidades excepcionaes que offerecemos e com pagamento em mil réis EQUIVALE A' TROCA DE PAPEL POR OURO.

O seu dinheiro nos Bancos NADA RENDE, ao passo que invertido na TERRA e na citricultura RENDE MUITO e RENDA GARANTIDA.

Muitos que assim o fizeram têm, além de uma renda annual superior ao capital invertido, um lucro excepcional.

Deve lembrar-se V. S. que na grande crise financeira da Allemanha sómente se salvaram aquelles que tiveram confiança no seu paiz, empregando os seus recursos na TERRA.

Não tem V. S. confiança no futuro promissor e garantido que está reservado para o Brasil?

Resolva agora V. S. o seu problema!

Explorar seu proprio dinheiro ou ligar a sua sorte á TERRA que até hoje sempre venceu prodigiosamente todas as crises.

Chegou a hora da escolha: — da sua decisão *dependerá o seu futuro*, que poderá ser a *opulencia* ou...

DECIDA-SE!

Siga o exemplo daquelles que estão ganhando dinheiro na citricultura

Cia. DE EXPANSÃO TERRITORIAL

RUA 1° DE MARÇO, 82 • PERTO DO BANCO DO BRASIL • 23 2180

RUA 1° DE MARÇO, 82 — Perto do Banco do Brasil — Tel.: 23-2180.

TINTA BRASILIA

TYPO OFFICIAL

Dr. AUGUSTO PAULINO FILHO

Dr. FERNANDO PAULINO

VIAS URINARIAS. Tratamento da gonorrhéa e suas complicações no homem e na mulher. Edificio Castello — Av. Nilo Peçanha, 151-9. and. Tel. 22-7207 — Diariamente de 2 ás 7

Vida Mundana

ANNIVERSARIOS

Fazem annos hoje: — A senhora Raul Manso; a senhorinha Maria Eugenia Sampaio Garrido; s. ex. revma. d. Alberto Gonçalves, bispo de Ribeirão Preto; o dr. Castro Pinto; o almirante Fontoura de Andrade; o sr. Mario Roquette Filho; o sr. coronel Augusto Manuel de Aguiar Filho; o dr. Monteiro de Castro.

— Faz annos hoje o dr. Augusto Accioly Carneiro, autor da notavel obra scientifica "Os penitenciarios", que tanto successo produziu entre nós, e de "Imagens e poesias", que se encontra no prélo. O anniversariante, que é bastante estimado nos nossos meios literarios e na nossa sociedade, receberá por certo grande numero de felicitações.

— Passou hontem o anniversario natalicio da sra. Nautilha da Silveira, esposa do sr. Waldemar da Silveira, conceituado commerciante da nossa praça. Commemorando a data de hontem, o casal Silveira offereceu em sua residencia uma recepção aos seus amigos, que esteve muito concorrida.

— Fez annos hontem a respeitavel viuva d. Joaquina da Rocha Leal, mãe amantissima do industrial Acacio Martins, socio da importante firma commercial desta praça, A. Corrêa e Cia. A anniversariante, que é muito estimada, recebeu no dia do seu anniversario natalicio grandes demonstrações de apreço por parte de seus enteados, genros e netos, offerecendo aos convidados um lauto banquete na sua aprazivel residencia em Sta. Thereza.

A exma. sra. Joaquina da Rocha Leal recebeu ainda, por motivo de sua festa anniversaria, muitos telegrammas e cartas de felicitações.

— Festeja nesta data o seu natalicio, o nosso collega de trabalho Luiz Castanheira.

A ephemeride gratissima para todos que privam da sua estima nesta casa será pretexto, ainda, para manifestações de carinho de todos aquelles que lhe são caros.

HOMENAGENS

Por motivo do anniversario do sr. Carlos Sampaio Corrêa, delegado social, os funccionarios da Delegacia Social da Assistencia Municipal resolveram homenageal-o, offerecendo-lhe um almoço.

O agape será servido amanhã ás 13 horas e meia no restaurante Derby.

NASCIMENTOS

Nasceu a menina Leyed, filha do sr. Edmundo Saraiva e de sua esposa, d. Lilai Tavares Saraiva.

— Acha-se enriquecido o lar do sr. Jorge C. A. Martins, do alto commercio de nossa praça, e de sua esposa, a sra. Maria de Lourdes Martins, com o nascimento de um interessante menino, que na pia baptismal receberá o nome de Carlos Edney.

— Na pia baptismal receberá o nome de Carlos Roberto o menino que acaba de nascer, filho do sr. Celso Santos, alto funccionario do Banco do Brasil, e de sua exma. esposa, d. Nice Daltro Santos.

NOIVADOS

Com a senhorinha Edith Leite, filha do industrial riograndense sr. João Leite, contratou casamento o sr. Celso de Mendonça, alto funccionario da Prefeitura do Districto Federal.

— Contratou casamento com a senhorinha Adalgiza Nery o sr. Santos Domingues.

— Com a senhorinha Yedda Faria, gentil filha do casal Octavio Lima de Faria-d. Chiquita Faria, contratou casamento o sr. Orlando Gatti, doutourando em medicina e filho do sr. Miguel Gatti e de sua exma. esposa.

— Com a senhorinha Lydia Sabione, filha do industrial sr. Chucri Sabione e de sua exma. esposa d. Sada Fadel Sabione, acaba de contratar casamento o sr. Sylvio M. Araujo, funccionario federal e nosso collega de imprensa, filho do dr. Clovis de Araujo e sua esposa, d. Anna Elza de Araujo.

Por esse motivo os noivos têm sido muito felicitados.

— Com a senhorinha Maria de Nazareth, filha do dr. A. P. Gonçalves da Rocha e de sua senhora d. Maria Gonçalves da Rocha, contratou casamento, no dia 1º do corrente, o doutorando de medicina José Salazar Sobrinho, filho do sr. Alberico Salazar, do alto commercio mineiro, e de d. Deborah Rocha Salazar. Por esse motivo, ambas as familias têm recebido das pessoas de sua amizade innumeras felicitações.

JANTAR DANSANTE

No proximo dia 5 do corrente, será realizado o primeiro jantar dansante do novo programma social do Botafogo F. C. Esta festa é dedicada aos Estados Unidos e terá a presença do sr. embaixador Hugh Gibson e demais membros da colonia americana e exmas. familias. Terá inicio ás 21,30 e terminará a 1 hora da madrugada. Traje de passeio. O director social solicita aos srs. associados estarem presentes antes das 22 horas, por occasião da entrada do exmo. embaixador.

CASAMENTOS

— Realiza-se hoje o casamento do sr. Benigno Fernandes, empregado do commercio, com a senhorinha Hilda Nunes de Souza, filha dilecta da viuva Bellinha Nunes de Souza.

Testemunharão o acto civil na 6ª Pretoria, ás 12 1|2 horas, por parte da noiva, o sr. João Jorge Masqueu e Eulina Nunes de Souza, por parte do noivo.

O acto religioso será realizado ás 4 horas da tarde na matriz de Santo Antonio dos Pobres, pelo vigario da matriz. Servirão de testemunhas por parte da noiva, o sr. Nelson Aranha e d. Maria Gloria Aranha.

A' tarde será servido um lauto jantar a todos os convidados e á noite um chá dansante.

CHAS-DANSANTES

Club Militar — No proximo sabbado, 5 do corrente, haverá das 17 ás 20 horas, offerecido aos socios e exmas. familias, pelo arrendatario do Bar do Club, um chá dansante. Abrilhantará a festa uma excellente "jazz-band".

VIAJANTES

— Procedente dos Estados Unidos, com escalas por todos os portos do Norte do Brasil, chegou hontem, ás 15 horas, o hydro-avião de carreira da Panair, trazendo os seguintes passageiros: de Miami, Florida, dr. Luiz Antonio de Assumpção; de São Luiz do Maranhão, Gilberto Mendes de Azevedo; de Recife, Antonio Muniz de Farias e Robert Loewenstein; de Aracajú, dr. Lourival Fontes e Maximino Ribeiro; da Bahia, Carlos de Bomfim Gaspar e Geminiano Hannequin Dantas; e de Caravellas, senhorinha Helia Gazzinelli.

— Com destino aos portos do Sul e Rio da Prata, parte hoje, ás 6 horas da manhã, do aeroporto da Ponta do Calabouço, outra aeronave da Panair, conduzindo os seguintes passageiros: para Santos, Joaquim Costa, dr. Luiz Antonio de Assumpção, sra. Suzanna Whitaker de Assumpção e José Maria Whitaker de Assumpção; para Paranaguá, Moacyr Leitão e sra. Sylvia Moraes Leitão; para Florianopolis, deputado Jehovah Motta e sra. Herundina Peixoto Serrado; para Porto Alegre, Jayme Souto, A. Silveira e deputado João Baptista Lusardo; e para Buenos Aires, Robert Loewenstein e José Maria Zelaya.

FESTAS

Tijuca Tennis Club — O Tijuca Tennis Club fará realizar durante o mez de outubro as seguintes festas, que terão o maior brilhantismo:

Domingo, 6 — Manhã dansante das 10 ás 13 horas.

Domingo, 13 — Espectaculo infantil, ás 16 horas.

Sabbado, 19 — Festa do Livro, dansas das 22 ás 2 horas. Encerramento da Campanha do Livro. Serão sorteados nessa festividade dois ricos premios, sendo um para senhoras e outro para cavalheiros. Os srs. associados e pessoas de suas familias que trouxerem um livro novo receberão um cartão numerado para o sorteio. Os que já offereceram livros até a presente data deverão procurar seus cartões na secretaria, do dia 13 ao dia 17.

Sabbado, 26 — Sessão de cinema sonoro, ás 20,30 horas.

Domingo, 27 — Chá dansante das 17 ás 20 horas.

Botafogo F. C. — O Botafogo F. C. iniciará as suas festas sociaes no proximo dia 5 de outubro com um jantar dansante em homenagem aos Estados Unidos, honrado com a presença de s. ex. o embaixador americano e demais membros da colonia americana acompanhados de suas exmas. familias. Sem duvida alguma a nova orientação do departamento social do "alvi-negro" dará motivo para que a alta sociedade carioca tenha ali o ponto predilecto de suas reuniões mundanas.

Gymnastico Portuguez — O Club Gymnastico Portuguez realiza uma tarde noite dansante, nos salões da Associação dos Empregados no Commercio, no proximo dia 6 de outubro, domingo, das 19 ás 23 horas. Uma orchestra animará as dansas, e o ingresso será feito mediante a apresentação da carteira social e recibo n. 10; traje completo.

LUTO

FALLECIMENTOS

Em sua residencia á rua Grajahu' n. 156, falleceu na madrugada de hontem a veneranda senhora d. Lucia Louzada, progenitora dos srs. Alfredo Louzada e Domingos Louzada. O seu enterramento foi feito hontem na necropole de São Francisco Xaxier, com numeroso acompanhamento.

CONSELHOS DE BELLEZA

O BANHO DE MAR E A BELLEZA FEMININA

Muitas mulheres de hombros redondos e seios chatos encontram grande melhora nos banhos. Cada vez que o seio incha ao nadar multiplica-se a capacidade pulmonar, que dá maior esbeltez e distincção ao porte.

O constante movimento da cabeça, ao nadar, é particularmente proveitoso ao pescoço. As nadadoras têm sempre collos esculpturaes e portes venuzinos.

Depois da natação vem o descanso bem merecido, recostando-se sobre a areia, a receber os raios do sol por alguns instantes, sem deixar que o sol lhe queime a pelle.

A chegar á agua, não ponha a hesitar, pensando que esteja demasiado fria. Mergulhe logo, pois a reacção natural produzida pelo cantacto do corpo quente com agua fria é muito proveitosa para a circulação e alimenta toda a pelle.

"MAGAZINE COMMERCIAL"

Estará brevemente em circulação uma nova revista, que será uma das melhores que já appareceram no Brasil.

"Magazine Commercial" é o nome da alludida revista, que já conta com um brilhante corpo de collaboradores e redactores, especialistas em economia, finanças, politica internacional e nacional, direito, literatura, radio, etc. Pelo que se vê, "Magazine Commercial" é a unica revista brasileira que em suas 52 paginas, graphicamente perfeitas, abrange tantos assumptos interessantes e uteis que merecem, sem duvida, a attenção dos leitores mais exigentes. Aquella revista, que é orgão official da prestigiosa instituição de classe, Liga do Commercio do Rio de Janeiro, possue como directores os conhecidos jornalistas Mucio Continentino e Arnon de Mello.

TINTA BRASILIA
A MELHOR

TINTA BRASILIA
TYPO OFFICIAL
A MELHOR

A DONA DE CASA

CONSELHOS UTEIS

Para limpar as manchas de tintas da roupa use-se therebentina e amoniaco em partes eguaes. Molhe-se bem a parte ennodoada, duas ou tres vezes. Depois lave-se em agua quente, empregando bastante sabão. Ao esfregar notará logo que as manchas desapparecem.

*

Quando ferver batatas e legumes não deite a agua fóra. Use-se para fazer um caldo saboroso. Se não usal-o em seguida, ponha-o na geladeira, onde durará mais tempo. Esse caldo augmenta a qualidade nutritiva da sopa.

*

Os objectos de bambu, devem ser lavados com agua e bastante sal, sejam caixas, estojos de unhas, ou mesmo moveis pequenos.

*

Os prendedores de roupa lavada terão maior durabilidade se forem fervidos antes de serem usados.

O tratamento de belleza de 9 entre 10 estrellas de Hollywood

"BOCCA para Beijar"... Jean Harlow... Mas não ha labios que seduzam se a sua dona não possue uma pelle impeccavel. A de Jean Harlow é assim, e ella explica porque:

"Eu uso sempre o Lever. Este sabonete faz milagres, conservando a pelle sempre fresca e saudavel."

Jean Harlow é uma autoridade. 9 entre 10 estrellas de cinema dão-lhe apoio. Lever é a saúde, a belleza e a juventude da epiderme. Adopte, no tratamento diario da sua cutis, o Lever — o sabonete das estrellas.

Sabonete LEVER

O Sabonete das Estrellas

Tem nova directoria o Club Academico Brasileiro

OS ACADEMICOS BAHIANOS VISITARAM O C. A. B.

Na séde do C. A. B., á Av. Henrique Valladares n. 38, sob., teve logar, hontem, a assembléa geral, convocada pelo presidente Sylvio Terra, para eleição da directoria que irá dirigir os destinos do club, no biennio 1935-37.

Postas em votação as chapas apresentadas, foi eleita a seguinte: presidente, Henrique Luttgardes Cardoso de Castro; vice-presidente, Francisco Rodrigues; secretario geral, Haroldo Luttgardes Cardoso de Castro; 1º secretario, Nelson Guedes; 2º secretario, Antonio Ricardo Santos Netto; thesoureiro, Moacyr de Paula; bibliothecario, Vinicius Henriques Gonçalves; director geral de Assistencia, dr. Pedro Vasco; director social e artistico, Ladisláu Vinhaes; director de publicidade e propaganda, Armando Pereira; director de cultura physica, Almyr Affonso do Amaral; orador official, Virgilio Gaudie Fleury.

Para conselheiros: Sylvio Terra, dr. Ulysses Moreira Senna, Lyses Sette Pereira, Manoel Gomes de Oliveira Junior, Orlando Neves, Moacyr Gonçalves Lisserra, José Hercilio Curado Fleury e Ubi Bava.

A directoria e o conselho technico eleitos, tomarão posse solennemente no dia 12 do corrente, data em que se realizará o baile inaugural do club.

A EMBAIXADA DOS UNIVERSITARIOS BAHIANOS, EM VISITA AO C. A. B.

Durante os trabalhos, quando se procedia á eleição da nova directoria, o C. A. B., recebeu a visita de alguns componentes da Embaixada Universitaria da Bahia, que ali foram levar os votos de congratulações pela fundação do novo orgão da classe universitaria. Os academicos bahianos foram saudados pelo professor Ulysses Senna, membro do conselho technico, que recordou as magnificas tradições da intellectualidade bahiana, ali representada por uma pleiade de moços. A seguir, usou da palavra, o academico Ary Heine, que, em nome da embaixada, saudou o club. Falou ainda o joven universitario, Addison Pacheco de Oliveira, que exalçou o papel da nova geração estudantina.

Casino Copacabana

a famosa orchestra de

"Dajos Bela"

Jantares dansantes todas as noites

2 --- ORCHESTRAS --- 2

CINEMA

Traje de rigor sómente aos sabbados

THEATRO

E'COS DA TEMPORADA DA BAILARINA ARGENTINA, NO MUNICIPAL

Realizou uma série de récitaes de bailado recentemente no Municipal a notavel bailarina argentina Antonia Mercé, Argentina. Artista de nome universal, interprete que é inegualavel da dansa hespanhola principalmente, argentina. Um critico indigena, não achando como não gotar da arte de Antonia Mercé, declarou "que ella tem de esculptural". E adeante scisma de comparar a famosa dansarina com uma outra que ha menos de um mez se exhibiu em recital de convites, no Instituto de Musica, mediocremente. Nada mais injusto.

A sra. Kerstein não tem nenhuma qualidade para a arte sublime de Nijinky. Mas, como no decorrer da sua apreciação elle achou de fazer allusões a critica má educada, desejavamos saber se isso se refere ao que dissemos quando do referido recital de 14 de setembro. Aliás, varios criticos de arte fizeram sentir o descontentamento que reinou no final do festival. Agora podemos repetir o que escrevemos então, isto é, a ballarina allemã rivaliza, quando muito, aqui no Brasil, com uma "girl" das nossas companhias de revista.

J. L.

A FESTA NA MATINE'E DE DOMINGO NO RECREIO

No proximo domingo realizar-se-á uma grandiosa matinée no theatro Recreio em beneficio da "Caixa Beneficente dos Guardas Municipaes".

Terá inicio ás 15 horas com a representação da já consagrada revista de Carlos Bittencourt "Na Hora H", com Alda Garrido, Oscarito e todo o explendido conjunto do Recreio, seguindo-se attraente acto variado no qual tomarão parte artistas de radio e de theatro. Os bilhetes já estão á venda.

"ALEGRIA DE AMAR" CONTINUA MARCANDO O EXITO MAIS RUIDOSO DO ANNO!...

O Rival Theatro continua a attrair o publico carioca com a seducção dessa deliciosa e irresistivel "Alegria de Amar", a peça celebre de Louis Verneuil, traduzida por Alberto de Queiroz e que constitue, sem favor nenhum, o exito mais ruidoso deste anno theatral.

Dulcina vivendo a figura sensacional de "Yorrah", a estranha e mystica oriental que arrasta fluidos da fatalidade, empolga o publico, arrebatando-o com as scintillações do seu formoso talento e com a vivacidade, sempre luminosa, de sua figura irresistivel.

E Odilon se impõe pela força convincentes que imprime á figura que encarna, o outro grande, absorvente papel da peça famosa.

O publico, que tanto o admira, o applaude com o mais vivo enthusiasmo, vendo-o animar a figura de "Geraldo", o que faz de modo inexcedivel.

Aristoteles Penna agrada muito, pela graça e naturalidade que imprime á figura sympathica de "Bergeron". E, nos demais papeis, Sarah Nobre, Paulo Gracindo e Norma Geraldy agradam tambem.

Hoje "Alegria de Amar" será representada em vesperal, a popular vesperal da Mocidade a preços reduzidos e em duas elegantes "soirées".

"DIDINHA" NA ESCOLA DRAMATICA PROGRESSO CONFIANÇA

Sabbado proximo subirá á scena na Escola Dramatica Progresso Confiança a peça de Matheus da Fontoura "Dindinha".

Toma parte no desempenho todo o elenco dessa Escola dirigido pelo provecto amador Anis Murad.

O espectaculo tem o seu inicio marcado para as 20 e meia horas.

DUAS ESTRE'AS EM "LUAR, PALHOÇA E VIOLÃO" QUE IRA' TERÇA-FEIRA EM FESTA DE H. MIRANDA

Jurema Magalhães, a magrinha maravilhosa da Casa do Caboclo

Constituiu um exito absoluto, a representação, desde ante-hontem, na Casa do Caboclo do quadro "Macumba" na peça "Sonho do Caboclo que está na sua ultima semana de representação, no Phenix.

A affluencia de publico foi tamanha que já agora a empresa retira a peça de scena porque tem compromissos para o festival do dia 8, de H. Miranda, com a "première" de "Luar, Palhoça e Violão". Interpretam o quadro de "Macumba" Jurema, Appollo, Carmen Novarro, França e um preto africano "Dobé" de passagem pelo Rio. Engalana-se a Casa do Caboclo para a estréa do original de Marchelli, o cartaz maximo da Casa do Caboclo este anno.

"Luar, Palhoça e Violão" encerra um conjunto de quadros regionaes, onde a vida do sertão é cantada em todas as suas modalidades bonitas e ingenuas. As canções, os sambas, as emboladas que Jurema, Zé do Bambo, Calheiros, Dinorah, Marzullo, Arthur Costa e Carmen vão cantar, são realmente encantadores. O forte, porém, desta peça é a parte comica, toda ella entregue a Mattinhos, Marchelli, Apollo, Tatuzinho, Antonia Marzullo e Antonietta Mattos, que elogiam com calor os seus papeis. A nota de grande sensação, é o comparecimento da Escola de Samba Estação Primeira da Mangueira, cedida pelo seu director Julio Dias, e que virá a cidade cantar as novidades do proximo Carnaval com a sua inimitavel bateria completa e suas inegualaveis pastoras. Nessa noite, no Phenix, póde-se ter a impressão exacta do que é Mangueira, a verdadeira patria do samba.

"5 DE OUTUBRO" NO RECREIO

SARMENTO DE BEIRES ASSISTIRA' AO GRANDE ESPECTACULO

Commemorando no proximo sabbado o advento da Republica Portugueza, data gloriosa que recorda um grande feito para a patria irmã, a empresa do Recreio organizou grandiosos espectaculos que terá a presença num delles do intrepido "az" lusitano Sarmento de Beires, o arrojado piloto que ha annos atrás atravessou o Atlantico em demanda ao Brasil.

Achando-se, presentemente, residindo entre nós esse portuguez arrojado, a empresa do Recreio convidou-o para assistir a representação da revista "Na Hora H" um acto variado com que será festejado "5 de Outubro". Essa festa será dedicada á laboriosa colonia portugueza domiciliada no Rio de Janeiro. Nos espectaculos tomará parte toda a companhia Alda Garrido.

FLORES, PEDRO ERNESTO OU A. CARLOS?

Anna de Glavary, a viuva alegre millionaria que foi sempre tão almejada pelos montenegrinos está agora, numa outra phase das suas impressionantes paixões... Voltou os seus amores para o candidato á proxima successão presidencial no nosso paiz... Viuva Alegre rigorosa na selecção, sympathisa com o general Flores, Pedrinho e A. Carlos, para administrar seu coração.

Esse facto sensacional — no seu aspecto mais interessante está em fóco no Recreio, onde a companhia Alda Garrido representa a revista "Na Hora H", de Carlos Bittencourt. A nota curiosa de tudo isso é a presença dos principaes baluartes da politica todas as noites no tradicional theatro ansiosos para que a encantadora viuva possuidora dos vinte milhões de dollares, escolha o seu predilecto... Dahi o borborinho de sensação nos sectores da politica.

UMA PEÇA DE EUSTORGIO WANDERLEY

Com o titulo "Guriatã de coqueiro" foi entregue á Companhia Jararaca, armada na rua Conde de Bomfim, proximo á praça Saenz Pena, um original sertanejo.

E' autor do poema e da musica da peça o nosso confrade Eustorgio Wanderley que a dividiu em dois actos, fazendo passar sua acção em uma praia nordestina.

"Guriatã de coqueiro" tem um motivo musical inspirado na "toada" original de Severino Rangel, que tomará parte na representação, assim como seu companheiro Calazans.

Theatro Recreio

COMPANHIA NACIONAL DE REVISTAS da qual faz parte ALDA GARRIDO

HOJE — A's 20 e 22 horas — HOJE

O MAIOR EXITO DO ANNO!!

"NA HORA H!..."

Original de CARLOS BITTENCOURT, o "Rei da Revista"! Sensacional successo do quadro

"VIUVA ALEGRE POLITICA" em que figuram: o Presidente, o Dr. Antonio Carlos, o dr. Flores, o Dr. Pedro Ernesto, o dr. Borges de Medeiros, e o padre Olympio!!!

As melhores criticas! — ALDA GARRIDO em "Perua" e "Josephine Backer"!!

As quatro policias do Districto para prender um gatuno!!! OSCARITO, em typos Ultra-Comicos!!! — UM SUCCESSO DE GARGALHADAS

PAULISTAS 3 x CARIOCAS 1

FOI ESSE O RESULTADO DA PARTIDA AMISTOSA DE HONTEM NA CANCHA DA RUA CAMPOS SALLES

Diario Sportivo

Jarbas, Russo e Romeu Não Deixarão Seus Clubs

RUSSO E ROMEU NÃO RECEBERAM PROPOSTAS — JARBAS CUMPRIRA' O SEU CONTRATO ATE' O FIM

Russo, que ficará, firme, no Fluminense

Jarbas, Russo e Romeu não deixarão o Brasil. Pelo menos até o termino de seus contratos.

Russo acha graça no facto de incluirem seu nome — todas ás vezes que se fala em exodo de cracks — na lista dos que irão para o estrangeiro.

— Na primeira vez eu puz o meu club ao par dos acontecimentos; mas outras vezes não recebi nenhuma proposta. Não pretendo deixar o Fluminense. Caso receba alguma proposta, o Fluminense será o primeiro a ser scientificado.

Romeu tambem affirma que não recebeu nenhuma proposta. Está satisfeito no seu club, não pretendendo abandonal-o.

Jarbas recebeu proposta, mas cumprirá o seu contrato até o fim.

— Só faltam 2 mezes para o termino de meu contrato com o Flamengo. Ahi, então, poderei estudar qualquer proposta.

O CONSELHO NACIONAL DOS SPORTS NÃO E' UM EMPECILHO A' PAZ

VEIU ATTENDER A' UMA NECESSIDADE IMPRESCINDIVEL DAS ESPECIALIZADAS

O sr. Arnaldo Guinle deseja accentuar de uma vez por todas, que o Conselho Nacional dos Sports não foi criado para combater nenhuma organização identica. Não é um meio de ataque e sim de defesa — não se destina á destruição e sim á construcção.

Portanto, o Conselho Nacional dos Sports não é um empecilho á paz; veiu apenas, attender á necessidade immediata das especializadas.

As olympiadas de Berlim estão proximas... é absolutamente necessario que o Brasil se rehabilite perante as outras nações, do vergonhoso fracasso de 1932 em Los Angeles.

A' C. B. D. devia estar confiada a missão de enviar uma delegação a Berlim capaz de representar dignamente o Brasil e que exprimisse o progresso do nosso sport. Ora, a C. B. D. demonstrou ser incapaz de levar a cabo um empreendimento de tanta responsabilidade. Portanto ás especializadas competia cobrir esta falha. Tornava-se necessario, porém, a criação de um organismo centralizador que pudesse se incumbrir dessa delicada missão. Dahi a existencia do Conselho Nacional dos Sports.

Grande reducção nas passagens maritimas para os Jogos Olympicos de 1936 em Berlim

Conforme communicação que acabamos de receber do sr. Wilhelm F. Roenig, delegado official para o Brasil do Comité Olympico Allemão, que está actualmente na Allemanha, para tratar dos assumptos que se prendem aos Jogos Olympicos de 1936 em Berlim, foram estipulados, definitivamente, os descontos para as passagens maritimas á XI Olympiada. Assim é que os passageiros dos navios allemães receberão de 1º de janeiro de 1936 em diante para as viagens de ida e volta um desconto de 20°|° na 1ª, 2ª e classe intermediaria e de 30°.° nos navios da classe "Monte" que sairão depois de 1º de junho de 1936 do Brasil.

Após de prolongadas conferencias ficou estipulado que o vapor "Monte Pascoal" com saida de Buenos Aires no dia 1 de junho de 1936 será o "Navio Olympico" que fará, quando houver necessidade, tambem escala nos porto do norte do Brasil.

Deste modo aos passageiros do "Navio Olympico" ficará garantida uma viagem altamente agradavel e divertida, como tambem no alcance de todos os bolsos quer dizer por 2:000$000 na 3ª classe e por 3:115$000 camarote, viagem ida e volta. Em vista do grande interesse que existe em toda a parte do Brasil para estas viagens aos Jogos Olympicos de 1936, todas as agencias de viagens e representações da Companhia de Navegação "Hamburgueza Sul-americana" aceitarão desde já encommendas para as passagens do "Navio Olympico", uma noticia que está de certo, do maior interesse e agrado do nosso mundo esportivo.

LIVINO DE CARVALHO
ADVOGADO
Edificio Rex, 6º and. s 616. Fone 22-5748. Das 15 ás 19 hs.

CLINICA DE DOENÇAS DA NUTRIÇÃO
DR. JOSUE' DE CASTRO
CURSOS DE ESPECIALIZAÇAO NA AMERICA E ARGENTINA — DIABETE — OBESIDADE — ESTOMAGO — INTESTINO — FIGADO — MEDIDA DO METABOLISMO BASAL
RUA DA ASSEMBLE'A, 98-5.º — TELS. 22-5586 e 25-3042
CONSULTAS: A's 2as, 4as. e 6as. — de 17 em deante e ás 3as., 5as. e sabbados, de 10 ás 12 horas

Approxima-se o Embate Decisivo!

Vasco e Botafogo Em Severos Preparativos

Rey, grande guardião do Vasco

Approxima-se o momento, em que novamente frente a frente no gramado de São Januario, Vasco e Botafogo procurarão decidir o campeonato da Federação Metropolitana.

Nota-se accentuado equilibrio de forças no match annullado, quando faltavam onze minutos para o termino da peleja e o jogo estava empatado.

Compreendendo a importancia e a significação desta batalha, Vasco e Botafogo, activam seus preparativos para o cotejo decisivo.

Os alvi-negros adoptarão o mesmo treinamento do primeiro encontro. Haverá uma semi-concentração, severo regime alimentar e rigoroso preparo individual.

O forte do methodo é o treinamento individual composto de gymnastica suéca, corrida de fundo e corridas curtas, aquellas para dar resistencia e estas para velocidade.

Sabbado terminará o treinamento, havendo então completo repouso, até a hora decisiva.

DR. BOLONHA DE CAMPOS
Clinica medica — Doenças de senhoras e crianças — Partos — Tratamento rapido e moderno da erysipela. Cons. R. S. José, 106-3.º — Ph. 22-7070 — Segundas, quartas e sextas das 2 ás 5 horas. Terças, quintas e sabbados, das 9 ás 11. Res. Rua Alexandre Ferreira, 40-Gaea — Phone 26-2068

BASKET-BALL

As collocações dos "fives" da L. C. B.

Com os resultados da ultima rodada, são estas as collocações por pontos perdidos, dos concurrentes ao campeonato da L. C. B.:

1º	— Flamengo	1
2º	— Tijuca	2
3º	— Grajahú	7
3º	— Boqueirão	7
4º	— Fluminense	8
4º	— Villa	8
4º	— Botafogo	8
5º	— Mackenzie	10
5º	— America	10

Campeonato Academico de Basket-Ball

Em proseguimento do Campeonato Universitario de Basketball, o Departamento Technico da F. A. E. marcou para o proximo sabbado, dia 5 de outubro proximo dois jogos que serão realizados entre a Escola Naval, Odontologia, Faculdade de Direito do Rio e Faculdade de Direito de Nictheroy.

Na chave de perdedores da tabella desse campeonato, estão a Escola Naval e Odontologia, e na chave de invictos estão as Faculdades de Direito do Rio e de Nictheroy. O Gymnasio do Collegio Baptista será o local das pelejas acima.

Os jogos terão a seguinte ordem:

1º jogo — A's 20 horas — Escola Naval x Faculdade de Odontologia.

2º jogo — A's 21 horas — Faculdade de Direito do Rio x Faculdade de Direito de Nictheroy.

NATAÇÃO

Competição Intima de Natação entre a Escola Polytechnica e a Faculdade de Direito do Rio

Realiza-se, amanhã, ás 9 horas, na piscina do Club de Regatas Botafogo, uma competição intima de natação entre as equipes da Escola Polytechnica e da Faculdade de Direito do Rio para selecção dos elementos que representarão as referidas Escolas no proximo campeonato academico, nos dias 12 e 13 de outubro.

Por nosso intermedio convocamos todos os alumnos das referidas escolas, a tomarem parte na referida competição.

As provas serão as seguintes: 100 e 400 metros nado livre, 100 de peito, 100 de costas, 3x100, tres estilos e 4x100 nado livre. Em seguida terá logar um prélio treino de water-polo, entre as equipes das referidas escolas.

Campeonato Carioca Individual de Espada

ESPADA

Realizou-se na noite do dia 28, das 20 horas em deante, na sala de armas do Club de Regatas do Flamengo, a final do Campeonato Carioca Individual de Espada, que teve o seguinte resultado:

1º logar — Thomaz Carrilho Teixeira Gomes, C. R. do Flamengo.

2º logar — Dr. Enio de Oliveira, Botafogo F. Club.

3º logar — Heladio Junqueira, Botafogo F. Club.

4º logar — Capitão Moacyr Dunham, C. R. do Flamengo.

5º logar — Tenente Joaquim Paredes, Botafogo F. Club.

6º logar—Guido Catani, Opera N. Dopolavoro.

Completamente Liquidado o Caso de Romeu

NA CENSURA NÃO HA NENHUM PROTESTO DO PALESTRA ITALIA

Romeu, ao lado de Lara

Romeu permanecerá no Fluminense. Sua situação está perfeitamente legalizada na Censura.

Receiava-se que o center-forward tricolor não pudesse cumprir o seu contrato com o gremio das tres côres, em virtude do protesto que o Palestra Italia enviaaria á Censura. O club bandeirante pretendia assim revidar os rudes golpes que o Fluminense lhe causára, com a ida dos seus melhores elementos para as fileiras tricolores.

Um paredro da C. B. D. garantia que o caso de Romeu ainda não estava encerrado, pois fôra interposto um recurso do antigo club do crack paulista.

Na Censura, porém, soubemos não haver nenhum protesto, estando o caso de Romeu completamente liquidado.

CASA GUIOMAR CALÇADO "DADO" TELEPHONE 24-4424

38$
Pellica preta, marron ou naco branco Luiz XV
Porte 2$000 em par. Catalogos gratis. Pedidos a Julio N. de Souza & Cia.—AV. PASSOS, 120—RIO

Está á venda
O 'MANUAL DOS COMMERCIARIOS"
Pedidos á Papelaria e Livraria do Povo — Av. 15 de Novembro, 734 — Petropolis

LIVROS NOVOS
E DE ACTUALIDADE
Direito, Medicina e outras Sciencias
VENDEM-SE
Á RUA DA QUITANDA, 7 - SOB.

CONCESSÃO UNICA DO GOVERNO DA REPUBLICA

LOTERIA FEDERAL DO BRASIL

Contrato celebrado com o Governo Federal em 20 de Julho de 1932, á vista da Lei n. 11.148, de 10 de Março de 1932

285ª EXTRAÇÃO — PREMIO MAIOR: 200:000$000 — PLANO X

Lista da extração de QUARTA-FEIRA, 2 de OUTUBRO de 1935

4.660 PREMIOS

Nesta LISTA não figuram por extenso os numeros premiados pela terminação do ultimo algarismo

Os bilhetes são litografados em papel branco, tinta azul, fundo café e numeração preta na frente, com a inscrição: Extração em 2 de Outubro de 1935, ás 14 horas

Atenção: Verifiquem a terminação simples de seus BILHETES

Todos os numeros terminados em 3 têm 40$000

= Todos os numeros terminados em 3 têm 40$000 =

0
37 - 600$, 43 - 50$, 60 - 600$, 73 - 60$, 113 - 50$, 132 - 50$, 143 - 50$, 147 - 100$, 164 - 50$, 173 - 60$, 198 - 50$, 236 - 100$, 249 - 50$, 273 - 60$, 286 - 60$, 302 - 50$, 333 - 60$, 363 - 50$, 373 - 60$, 382 - 50$, 384 - 50$, 389 - 200$, 448 - 50$, 473 - 60$, 478 - 100$, 497 - 60$, 511 - 50$, 528 - 50$, 546 - 50$, 551 - 50$, 555 - 50$, 573 - 60$, 614 - 50$, 622 - 50$, 628 - 500$, 673 - 60$, 690 - 50$, 692 - 50$, 701 - 50$, 766 - 50$

773 — 1:000$000
773 - 60$, 790 - 50$, 812 - 60$, 873 - 60$, 973 - 60$, 988 - 100$

Todos os numeros deste milhar terminados em 3 TÊM 40$000

1
1023 - 100$, 1031 - 100$, 1047 - 50$, 1055 - 60$, 1073 - 60$, 1078 - 50$, 1152 - 50$, 1168 - 200$, 1173 - 60$, 1196 - 60$, 1254 - 50$, 1271 - 50$, 1273 - 60$

1284 — 1:000$000
1303 - 60$, 1316 - 50$, 1326 - 50$, 1352 - 60$, 1364 - 50$, 1373 - 60$, 1411 - 60$, 1419 - 50$, 1423 - 50$, 1463 - 60$, 1465 - 60$, 1473 - 60$, 1506 - 200$, 1535 - 100$, 1552 - 50$, 1573 - 60$, 1590 - 100$, 1596 - 50$, 1602 - 50$, 1673 - 60$, 1690 - 100$, 1720 - 50$, 1739 - 50$, 1763 - 100$, 1773 - 60$, 1795 - 50$, 1805 - 60$, 1832 - 60$, 1873 - 60$, 1892 - 60$, 1926 - 60$, 1935 - 60$, 1973 - 60$

Todos os numeros deste milhar terminados em 3 TÊM 40$000

2
2033 - 60$, 2035 - 100$, 2053 - 50$, 2073 - 60$, 2084 - 100$, 2110 - 50$, 2169 - 100$, 2173 - 60$, 2174 - 50$, 2178 - 50$, 2179 - 60$, 2278 - 60$, 2285 - 60$, 2289 - 60$, 2305 - 200$, 2316 - 50$, 2328 - 200$, 2337 - 50$, 2339 - 100$, 2366 - 60$, 2373 - 60$, 2398 - 50$, 2473 - 60$, 2492 - 60$, 2517 - 50$, 2558 - 50$, 2560 - 50$, 2573 - 60$, 2647 - 50$, 2673 - 60$, 2682 - 50$, 2683 - 50$, 2706 - 50$, 2723 - 100$, 2773 - 100$, 2773 - 60$, 2873 - 60$, 2905 - 50$, 2973 - 60$, 2973 - 50$

Todos os numeros deste milhar terminados em 3 TÊM 40$000

3
3003 - 60$, 3009 - 50$, 3022 - 600$, 3073 - 60$, 3092 - 100$, 3097 - 60$, 3102 - 60$, 3165 - 50$, 3172 - 50$, 3173 - 60$, 3224 - 50$, 3233 - 50$, 3273 - 60$, 3278 - 50$, 3321 - 50$, 3373 - 60$, 3375 - 100$

3387 — 1:000$000
3425 - 100$, 3473 - 60$, 3474 - 600$, 3549 - 50$, 3567 - 100$, 3570 - 60$, 3573 - 60$, 3573 - 50$, 3576 - 50$, 3586 - 50$, 3602 - 100$, 3673 - 60$, 3688 - 50$, 3706 - 50$, 3724 - 50$, 3748 - 50$, 3772 - 60$, 3773 - 60$, 3816 - 50$, 3828 - 50$, 3838 - 50$, 3843 - 50$

3848 — 2:000$000
3873 - 60$, 3889 - 50$, 3891 - 50$, 3903 - 50$, 3960 - 50$, 3973 - 60$

Todos os numeros deste milhar terminados em 3 TÊM 40$000

4
4009 - 50$, 4031 - 50$, 4046 - 50$, 4073 - 60$, 4076 - 50$, 4081 - 100$, 4083 - 100$, 4144 - 50$, 4169 - 600$, 4173 - 60$, 4198 - 50$, 4243 - 50$, 4273 - 60$, 4298 - 100$, 4356 - 50$, 4367 - 50$, 4378 - 60$, 4391 - 50$, 4449 - 100$, 4460 - 100$, 4473 - 60$, 4480 - 100$, 4525 - 50$, 4565 - 100$, 4573 - 60$, 4598 - 50$, 4629 - 50$, 4633 - 50$, 4673 - 50$, 4757 - 60$, 4773 - 60$, 4781 - 100$, 4822 - 50$, 4830 - 100$, 4845 - 50$, 4856 - 100$, 4861 - 50$, 4873 - 60$, 4875 - 100$, 4899 - 50$, 4901 - 50$, 4914 - 100$, 4933 - 50$, 4943 - 50$, 4946 - 500$, 4973 - 60$, 4982 - 50$

Todos os numeros deste milhar terminados em 3 TÊM 40$000

5
5002 - 100$, 5042 - 50$, 5047 - 100$, 5073 - 60$, 5073 - 50$, 5102 - 50$, 5121 - 50$, 5145 - 50$, 5168 - 50$, 5173 - 60$, 5175 - 50$, 5189 - 50$, 5195 - 100$, 5197 - 50$, 5251 - 100$, 5256 - 50$, 5265 - 50$, 5273 - 60$, 5286 - 200$

5322...Rp. 5:000$

5323 — 200:000$ — Pitangui

5324...Rp. 5:000$

5334 - 60$, 5364 - 50$, 5373 - 60$, 5385 - 500$, 5389 - 50$, 5411 - 50$, 5473 - 60$, 5474 - 50$, 5475 - 500$, 5538 - 100$, 5573 - 60$, 5609 - 50$, 5624 - 50$, 5640 - 200$, 5661 - 50$, 5673 - 60$, 5701 - 50$, 5712 - 50$, 5753 - 60$, 5773 - 60$, 5791 - 50$, 5827 - 50$, 5837 - 50$, 5869 - 50$, 5873 - 60$, 5911 - 60$, 5914 - 50$

5939 — 1:000$000
5973 - 60$, 5984 - 100$, 5991 - 50$

Todos os numeros deste milhar terminados em 3 TÊM 40$000

6
6036 - 100$, 6069 - 50$, 6073 - 60$, 6082 - 50$, 6120 - 100$, 6124 - 100$, 6162 - 100$, 6173 - 60$, 6243 - 60$, 6250 - 50$, 6261 - 100$, 6273 - 60$, 6292 - 200$, 6293 - 50$, 6319 - 200$, 6327 - 50$, 6373 - 60$, 6384 - 60$, 6411 - 50$, 6425 - 200$, 6433 - 50$, 6440 - 60$, 6461 - 60$, 6473 - 60$, 6498 - 60$, 6557 - 100$, 6573 - 60$, 6594 - 100$, 6640 - 50$, 6655 - 50$, 6673 - 60$, 6675 - 100$, 6691 - 200$, 6708 - 200$, 6723 - 100$, 6726 - 50$, 6738 - 50$, 6755 - 60$, 6773 - 60$, 6793 - 50$, 6867 - 50$, 6869 - 50$, 6873 - 60$, 6915 - 100$, 6965 - 50$, 6973 - 60$, 6992 - 50$

Todos os numeros deste milhar terminados em 3 TÊM 40$000

7
7005 - 200$, 7030 - 50$, 7073 - 60$, 7091 - 50$, 7145 - 100$, 7160 - 50$, 7167 - 100$, 7173 - 60$, 7187 - 50$, 7208 - 100$, 7209 - 50$, 7262 - 50$, 7273 - 60$, 7324 - 50$, 7332 - 50$, 7341 - 50$, 7347 - 50$, 7354 - 100$, 7373 - 60$, 7373 - 60$, 7383 - 50$, 7385 - 50$, 7473 - 60$, 7548 - 100$, 7572 - 50$, 7573 - 60$, 7637 - 50$, 7666 - 500$, 7673 - 60$, 7704 - 200$, 7707 - 50$, 7710 - 100$, 7712 - 50$, 7741 - 50$, 7746 - 50$, 7753 - 100$, 7765 - 100$, 7773 - 60$, 7873 - 60$, 7885 - 50$, 7910 - 100$, 7932 - 50$, 7951 - 50$, 7959 - 50$, 7973 - 60$, 7981 - 50$

Todos os numeros deste milhar terminados em 3 TÊM 40$000

8
8073 - 60$, 8075 - 50$, 8077 - 50$, 8083 - 50$

8094 — 1:000$000
8111 - 200$, 8121 - 50$, 8144 - 50$, 8145 - 50$, 8162 - 50$

8170 — 1:000$000
8172 - 50$, 8173 - 60$, 8176 - 50$, 8188 - 100$, 8222 - 100$, 8244 - 50$, 8273 - 60$, 8361 - 200$, 8370 - 50$, 8372 - 60$, 8388 - 50$, 8465 - 50$, 8472 - 50$, 8473 - 60$, 8478 - 50$, 8508 - 50$

8531 — 1:000$000
8534 - 50$, 8569 - 500$, 8573 - 60$, 8600 - 50$, 8602 - 60$, 8621 - 100$, 8639 - 100$, 8668 - 50$, 8673 - 60$, 8759 - 50$, 8766 - 50$, 8769 - 50$, 8773 - 60$, 8782 - 50$, 8783 - 200$, 8794 - 50$, 8795 - 50$, 8835 - 50$, 8856 - 50$, 8857 - 50$, 8873 - 60$

8901 — 1:000$000
8973 - 60$

Todos os numeros deste milhar terminados em 3 TÊM 40$000

9
9006 - 50$, 9066 - 100$, 9073 - 60$, 9121 - 50$, 9124 - 500$, 9165 - 50$, 9173 - 60$, 9218 - 50$, 9273 - 60$, 9309 - 100$, 9341 - 50$, 9350 - 50$, 9352 - 100$, 9373 - 60$, 9394 - 50$, 9441 - 50$, 9462 - 50$, 9473 - 60$, 9475 - 200$, 9540 - 50$, 9553 - 100$, 9560 - 100$, 9572 - 50$, 9573 - 60$, 9589 - 50$, 9631 - 50$, 9636 - 50$, 9640 - 50$, 9656 - 50$, 9658 - 50$, 9664 - 100$, 9673 - 60$, 9727 - 50$, 9735 - 200$, 9739 - 50$, 9744 - 50$, 9751 - 100$, 9773 - 60$, 9782 - 50$, 9828 - 50$, 9856 - 100$, 9873 - 60$, 9888 - 50$, 9908 - 50$, 9973 - 60$

Todos os numeros deste milhar terminados em 3 TÊM 40$000

10
10050 - 100$, 10063 - 50$, 10073 - 60$, 10112 - 500$, 10116 - 50$, 10173 - 60$, 10223 - 50$, 10252 - 50$, 10268 - 50$, 10273 - 60$, 10367 - 50$, 10373 - 60$, 10454 - 50$, 10473 - 60$, 10562 - 100$, 10573 - 60$, 10617 - 200$, 10640 - 50$, 10644 - 50$, 10663 - 50$, 10673 - 60$, 10697 - 50$, 10728 - 60$

10756 — 10:000$000
10772 - 50$, 10773 - 60$, 10837 - 50$, 10851 - 50$, 10867 - 50$, 10873 - 60$, 10926 - 50$, 10941 - 50$, 10973 - 60$, 10993 - 100$

Todos os numeros deste milhar terminados em 3 TÊM 40$000

11
11000 - 50$, 11017 - 50$, 11032 - 60$, 11069 - 50$, 11073 - 60$, 11084 - 50$, 11101 - 50$, 11112 - 100$, 11159 - 100$, 11173 - 60$, 11217 - 50$, 11239 - 50$, 11273 - 60$, 11315 - 50$, 11317 - 50$, 11353 - 50$, 11373 - 60$, 11439 - 50$, 11448 - 50$, 11472 - 200$, 11473 - 60$

11504 — 5:000$000
11570 - 50$, 11571 - 50$, 11573 - 60$, 11589 - 50$, 11602 - 50$, 11647 - 50$, 11653 - 100$, 11673 - 60$, 11688 - 50$, 11701 - 50$, 11718 - 50$, 11751 - 200$, 11773 - 60$, 11781 - 50$, 11837 - 50$, 11850 - 50$, 11873 - 60$, 11877 - 100$, 11907 - 50$, 11913 - 200$, 11914 - 100$, 11928 - 50$, 11965 - 50$, 11973 - 60$, 11981 - 50$

Todos os numeros deste milhar terminados em 3 TÊM 40$000

12
12025 - 200$, 12030 - 50$, 12038 - 50$, 12050 - 50$, 12073 - 60$, 12074 - 50$, 12108 - 50$, 12173 - 60$, 12179 - 50$, 12230 - 50$, 12265 - 50$, 12270 - 50$, 12273 - 60$, 12278 - 50$, 12313 - 100$, 12318 - 100$, 12351 - 50$, 12366 - 50$, 12373 - 60$, 12376 - 50$, 12466 - 50$, 12473 - 60$, 12480 - 200$, 12512 - 100$, 12517 - 100$, 12529 - 50$, 12573 - 60$, 12580 - 50$, 12598 - 50$, 12666 - 50$, 12673 - 60$, 12676 - 50$, 12713 - 50$, 12727 - 100$, 12742 - 50$, 12773 - 60$, 12808 - 50$, 12828 - 100$, 12873 - 60$, 12880 - 50$, 12892 - 50$, 12955 - 50$, 12973 - 60$, 12994 - 50$, 12999 - 50$

Todos os numeros deste milhar terminados em 3 TÊM 40$000

13
13001 - 50$, 13007 - 50$, 13012 - 50$, 13037 - 50$, 13060 - 50$, 13075 - 60$, 13076 - 50$, 13086 - 100$, 13102 - 50$, 13169 - 50$, 13173 - 60$, 13199 - 50$, 13209 - 50$, 13220 - 200$, 13273 - 60$, 13313 - 50$, 13325 - 100$, 13373 - 60$, 13439 - 50$, 13473 - 60$, 13481 - 100$, 13511 - 100$, 13539 - 50$, 13550 - 50$, 13557 - 50$, 13561 - 200$, 13567 - 50$, 13572 - 50$, 13573 - 60$, 13575 - 50$, 13593 - 50$, 13600 - 100$, 13670 - 100$, 13673 - 60$, 13708 - 50$, 13728 - 200$, 13749 - 50$, 13773 - 60$, 13789 - 50$, 13873 - 60$, 13903 - 50$, 13907 - 50$, 13951 - 50$, 13973 - 60$, 13983 - 100$

Todos os numeros deste milhar terminados em 3 TÊM 40$000

14
14021 - 500$, 14067 - 200$, 14073 - 60$, 14113 - 50$, 14123 - 50$, 14154 - 200$, 14173 - 60$, 14196 - 50$, 14198 - 50$, 14203 - 100$, 14236 - 50$, 14273 - 60$, 14305 - 50$, 14350 - 50$, 14373 - 60$, 14398 - 200$, 14406 - 100$, 14415 - 50$, 14465 - 60$, 14473 - 60$, 14476 - 100$, 14559 - 50$, 14573 - 60$, 14582 - 50$, 14587 - 50$, 14673 - 60$, 14676 - 50$, 14695 - 50$, 14715 - 50$, 14738 - 50$, 14773 - 60$, 14806 - 50$, 14847 - 50$, 14850 - 50$, 14873 - 60$, 14877 - 50$, 14888 - 50$, 14913 - 50$, 14924 - 200$, 14957 - 50$, 14973 - 60$

Todos os numeros deste milhar terminados em 3 TÊM 40$000

15
15000 - 100$, 15030 - 50$, 15038 - 50$, 15043 - 50$, 15073 - 60$, 15109 - 50$, 15139 - 50$, 15163 - 50$, 15173 - 60$, 15258 - 200$, 15259 - 50$, 15271 - 100$, 15273 - 60$, 15285 - 100$, 15304 - 50$, 15305 - 100$, 15317 - 50$, 15340 - 50$, 15373 - 60$, 15407 - 200$, 15421 - 200$, 15473 - 60$, 15476 - 100$, 15488 - 50$, 15489 - 100$, 15506 - 50$, 15514 - 100$, 15515 - 50$, 15527 - 50$, 15544 - 100$, 15549 - 50$, 15554 - 100$, 15573 - 60$, 15597 - 500$, 15633 - 50$, 15650 - 200$, 15673 - 60$, 15761 - 50$, 15773 - 60$, 15779 - 50$, 15788 - 50$, 15798 - 50$, 15806 - 50$, 15825 - 100$, 15855 - 50$, 15873 - 60$, 15883 - 200$, 15923 - 100$, 15933 - 50$, 15973 - 60$, 15984 - 50$

Todos os numeros deste milhar terminados em 3 TÊM 40$000

16
16067 - 50$, 16073 - 60$, 16088 - 100$, 16098 - 50$, 16135 - 50$, 16173 - 60$, 16273 - 60$, 16373 - 60$, 16423 - 50$, 16424 - 50$, 16433 - 50$, 16449 - 50$, 16450 - 100$, 16457 - 100$, 16469 - 100$, 16473 - 60$, 16480 - 200$, 16499 - 60$, 16528 - 50$, 16573 - 60$, 16604 - 100$, 16606 - 50$, 16617 - 50$, 16628 - 100$, 16673 - 60$, 16741 - 50$, 16742 - 100$, 16773 - 60$, 16802 - 50$, 16852 - 200$, 16855 - 50$, 16873 - 60$, 16878 - 200$, 16879 - 100$, 16886 - 50$, 16906 - 50$, 16907 - 50$, 16908 - 50$, 16918 - 50$, 16920 - 50$, 16925 - 50$, 16930 - 200$, 16946 - 50$, 16955 - 50$, 16973 - 60$, 16990 - 50$

Todos os numeros deste milhar terminados em 3 TÊM 40$000

17
17073 - 60$, 17102 - 50$, 17109 - 50$, 17136 - 50$, 17142 - 50$, 17146 - 50$, 17173 - 60$, 17179 - 100$, 17203 - 50$, 17221 - 50$, 17228 - 100$, 17244 - 50$, 17273 - 60$, 17313 - 50$, 17331 - 60$, 17344 - 50$, 17373 - 60$, 17398 - 100$, 17409 - 50$, 17429 - 50$, 17465 - 50$, 17468 - 50$, 17472 - 500$, 17473 - 60$, 17573 - 60$, 17608 - 50$

17617 — 1:000$000
17673 - 60$, 17678 - 100$, 17679 - 50$, 17722 - 50$, 17725 - 100$, 17773 - 60$, 17800 - 50$, 17858 - 50$, 17873 - 60$, 17897 - 100$, 17899 - 100$, 17900 - 50$, 17954 - 50$, 17966 - 200$, 17969 - 50$, 17973 - 60$, 17981 - 100$

Todos os numeros deste milhar terminados em 3 TÊM 40$000

18
18002 - 50$, 18073 - 60$, 18147 - 50$, 18172 - 50$, 18173 - 60$, 18244 - 100$, 18250 - 50$, 18252 - 50$, 18273 - 60$, 18287 - 50$, 18334 - 50$, 18339 - 100$, 18344 - 50$, 18348 - 50$, 18365 - 50$, 18373 - 60$, 18399 - 50$, 18401 - 50$, 18473 - 60$, 18501 - 50$, 18509 - 50$, 18524 - 50$, 18563 - 200$, 18572 - 50$, 18573 - 60$, 18584 - 50$, 18594 - 50$, 18651 - 100$, 18673 - 60$, 18690 - 50$, 18718 - 100$, 18721 - 50$, 18754 - 50$, 18767 - 50$, 18773 - 60$, 18773 - 50$, 18780 - 500$, 18782 - 50$, 18802 - 100$, 18813 - 50$, 18822 - 50$, 18869 - 50$, 18873 - 60$, 18885 - 200$, 18887 - 200$, 18968 - 100$, 18973 - 60$

Todos os numeros deste milhar terminados em 3 TÊM 40$000

19
19020 - 500$, 19068 - 200$, 19073 - 60$, 19116 - 50$, 19117 - 50$, 19165 - 50$, 19173 - 60$, 19195 - 50$, 19201 - 100$, 19273 - 60$, 19321 - 200$, 19334 - 50$, 19373 - 60$, 19434 - 50$, 19473 - 60$, 19494 - 50$, 19499 - 50$, 19560 - 600$, 19562 - 100$, 19573 - 60$, 19574 - 50$, 19592 - 50$, 19654 - 50$, 19671 - 50$, 19673 - 60$, 19678 - 100$

19685 — 1:000$000
19701 - 50$, 19714 - 50$, 19773 - 60$, 19822 - 50$, 19831 - 50$, 19850 - 50$

19859 — 1:000$000
19873 - 60$, 19927 - 100$, 19931 - 50$, 19973 - 500$, 19973 - 60$, 19986 - 50$

Todos os numeros deste milhar terminados em 3 TÊM 40$000

20
20073 - 60$, 20113 - 500$, 20140 - 50$, 20173 - 60$, 20200 - 100$, 20220 - 50$, 20273 - 60$, 20340 - 100$, 20350 - 50$, 20369 - 50$, 20373 - 60$, 20451 - 50$, 20473 - 60$, 20486 - 50$, 20564 - 50$, 20573 - 60$, 20628 - 50$, 20646 - 100$, 20673 - 60$, 20705 - 50$, 20715 - 50$, 20770 - 50$, 20773 - 60$, 20802 - 200$, 20823 - 50$, 20831 - 50$, 20870 - 50$, 20873 - 60$, 20936 - 50$, 20973 - 60$, 20993 - 50$

Todos os numeros deste milhar terminados em 3 TÊM 40$000

21
21052 - 100$, 21069 - 50$, 21073 - 60$, 21173 - 60$, 21233 - 500$, 21253 - 50$, 21273 - 60$, 21306 - 100$, 21316 - 200$, 21320 - 50$, 21336 - 50$, 21342 - 50$, 21373 - 60$, 21389 - 50$, 21394 - 50$, 21457 - 50$, 21462 - 200$, 21473 - 60$, 21533 - 50$, 21560 - 50$, 21573 - 60$, 21578 - 50$, 21598 - 50$, 21633 - 50$, 21635 - 200$, 21673 - 60$, 21676 - 50$, 21708 - 50$, 21728 - 50$, 21773 - 60$, 21792 - 50$, 21805 - 100$, 21830 - 50$, 21873 - 60$, 21902 - 50$, 21915 - 50$, 21921 - 100$, 21973 - 60$, 21984 - 50$

Todos os numeros deste milhar terminados em 3 TÊM 40$000

22
22014 - 50$, 22073 - 60$, 22074 - 50$, 22075 - 50$, 22081 - 50$, 22091 - 100$, 22105 - 200$, 22113 - 50$

22117 — 2:000$000
22143 - 100$, 22148 - 100$, 22173 - 100$, 22173 - 60$

22177 — 1:000$000
22186 - 50$, 22188 - 50$, 22195 - 50$, 22201 - 50$, 22248 - 200$, 22273 - 60$, 22300 - 50$, 22320 - 50$, 22350 - 50$, 22373 - 60$, 22375 - 100$, 22417 - 100$, 22448 - 100$, 22451 - 500$, 22460 - 50$, 22473 - 60$, 22473 - 50$, 22480 - 50$, 22498 - 200$, 22563 - 200$, 22573 - 60$, 22673 - 60$, 22677 - 100$, 22679 - 50$, 22686 - 100$, 22730 - 50$, 22765 - 100$, 22773 - 60$, 22796 - 200$, 22799 - 100$, 22802 - 50$, 22816 - 50$, 22857 - 100$, 22873 - 60$, 22918 - 50$

22973 — 30:000$ — Rio
22973 - 60$, 22987 - 100$

Todos os numeros deste milhar terminados em 3 TÊM 40$000

23
23008 - 50$, 23016 - 50$, 23054 - 50$, 23073 - 60$, 23075 - 50$, 23112 - 500$, 23170 - 100$, 23173 - 60$, 23219 - 50$, 23221 - 50$, 23246 - 50$, 23249 - 100$, 23251 - 50$, 23263 - 60$, 23273 - 60$, 23288 - 50$, 23320 - 100$, 23322 - 50$, 23356 - 50$, 23373 - 60$, 23394 - 50$, 23414 - 50$, 23472 - 50$, 23473 - 60$, 23492 - 50$, 23501 - 50$, 23503 - 50$, 23523 - 50$, 23528 - 50$, 23556 - 500$, 23561 - 500$, 23566 - 50$, 23573 - 60$, 23576 - 50$, 23614 - 100$, 23640 - 50$, 23673 - 60$, 23697 - 100$, 23766 - 50$, 23773 - 60$, 23807 - 50$, 23873 - 60$, 23883 - 50$, 23900 - 50$, 23951 - 100$, 23952 - 50$, 23973 - 60$

Todos os numeros deste milhar terminados em 3 TÊM 40$000

24
24067 - 50$, 24073 - 60$, 24087 - 50$, 24124 - 50$, 24163 - 50$, 24166 - 50$, 24173 - 60$, 24181 - 50$, 24183 - 50$, 24189 - 100$, 24196 - 50$, 24206 - 50$, 24273 - 60$, 24313 - 50$, 24324 - 50$, 24362 - 50$, 24372 - 50$, 24373 - 60$, 24374 - 50$, 24382 - 50$, 24401 - 50$

24429 — 1:000$000
24469 - 50$, 24473 - 60$, 24484 - 50$, 24519 - 50$, 24531 - 50$, 24573 - 60$, 24608 - 50$, 24642 - 200$, 24648 - 50$, 24652 - 50$, 24672 - 50$, 24673 - 60$, 24674 - 50$, 24688 - 100$, 24764 - 50$, 24773 - 60$, 24793 - 50$, 24795 - 50$, 24812 - 100$, 24826 - 50$, 24860 - 100$, 24873 - 60$, 24906 - 50$, 24964 - 50$, 24970 - 500$, 24973 - 60$

Todos os numeros deste milhar terminados em 3 TÊM 40$000

25
25073 - 60$, 25148 - 50$, 25166 - 50$, 25167 - 500$, 25173 - 60$, 25178 - 50$, 25187 - 50$, 25196 - 50$, 25202 - 50$, 25254 - 50$, 25264 - 50$, 25272 - 500$, 25273 - 60$, 25277 - 200$, 25280 - 50$, 25288 - 100$, 25298 - 50$, 25317 - 50$, 25331 - 200$, 25373 - 60$, 25387 - 500$, 25388 - 100$, 25397 - 50$, 25466 - 50$, 25473 - 60$, 25475 - 500$, 25498 - 50$, 25542 - 200$, 25545 - 50$, 25573 - 60$, 25591 - 50$, 25595 - 50$, 25603 - 100$, 25607 - 50$, 25640 - 50$, 25654 - 50$, 25659 - 50$, 25673 - 60$, 25674 - 50$, 25676 - 50$, 25719 - 50$

25733 — 2:000$000
25773 - 60$, 25781 - 50$, 25809 - 50$, 25856 - 60$, 25857 - 60$, 25863 - 100$, 25873 - 60$, 25882 - 50$, 25899 - 100$, 25960 - 50$, 25969 - 200$, 25973 - 60$, 25991 - 600$, 25997 - 50$

Todos os numeros deste milhar terminados em 3 TÊM 40$000

26
26010 - 60$, 26040 - 50$

26050 — 1:000$000
26053 - 50$, 26073 - 60$, 26103 - 50$, 26139 - 50$, 26141 - 100$, 26162 - 50$, 26166 - 50$, 26173 - 60$, 26239 - 50$, 26273 - 60$, 26306 - 50$, 26314 - 50$, 26330 - 50$, 26373 - 60$, 26408 - 200$, 26418 - 100$, 26420 - 50$, 26424 - 200$, 26436 - 50$, 26447 - 100$, 26473 - 60$, 26515 - 50$, 26519 - 100$, 26531 - 200$, 26556 - 50$, 26573 - 60$, 26575 - 100$, 26581 - 50$, 26673 - 60$, 26682 - 50$, 26689 - 50$, 26692 - 100$, 26710 - 50$, 26712 - 50$, 26765 - 50$, 26773 - 60$, 26782 - 50$, 26873 - 60$, 26879 - 100$, 26882 - 50$, 26895 - 50$, 26928 - 50$, 26934 - 200$, 26944 - 100$, 26973 - 60$, 26974 - 50$, 26987 - 50$, 26989 - 100$

Todos os numeros deste milhar terminados em 3 TÊM 40$000

27
27073 - 60$, 27113 - 50$, 27173 - 60$, 27209 - 50$, 27256 - 50$, 27273 - 60$, 27323 - 100$, 27329 - 50$, 27373 - 60$, 27438 - 50$, 27448 - 50$, 27473 - 60$, 27492 - 50$, 27535 - 100$, 27547 - 50$, 27552 - 100$, 27573 - 60$, 27596 - 100$, 27600 - 50$, 27612 - 500$, 27623 - 200$, 27645 - 100$, 27673 - 60$, 27701 - 50$, 27744 - 50$, 27762 - 50$, 27773 - 60$, 27785 - 50$, 27806 - 50$, 27853 - 100$, 27867 - 50$, 27873 - 60$, 27910 - 100$, 27952 - 50$, 27973 - 60$

Todos os numeros deste milhar terminados em 3 TÊM 40$000

28
28002 - 50$, 28073 - 60$, 28110 - 50$, 28125 - 50$, 28172 - 50$, 28173 - 60$, 28269 - 50$, 28273 - 60$, 28307 - 50$, 28321 - 100$, 28333 - 50$, 28336 - 50$

28341 — 1:000$000
28373 - 60$, 28380 - 50$, 28384 - 100$, 28457 - 50$

28467 — 2:000$000
28473 - 60$, 28480 - 50$, 28486 - 50$, 28495 - 50$, 28503 - 50$, 28527 - 50$, 28573 - 60$, 28587 - 50$, 28607 - 50$, 28618 - 50$, 28673 - 60$, 28678 - 50$, 28724 - 50$, 28728 - 100$, 28749 - 50$, 28773 - 60$, 28787 - 50$, 28873 - 60$, 28878 - 50$, 28950 - 50$, 28951 - 50$, 28973 - 60$

Todos os numeros deste milhar terminados em 3 TÊM 40$000

29
29019 - 60$, 29038 - 50$, 29061 - 100$, 29066 - 50$, 29073 - 60$, 29084 - 50$, 29093 - 50$, 29114 - 100$, 29117 - 50$, 29137 - 500$, 29169 - 50$, 29173 - 60$, 29208 - 50$, 29215 - 500$, 29236 - 100$, 29241 - 50$, 29244 - 50$, 29262 - 200$, 29273 - 60$, 29291 - 50$, 29328 - 200$, 29356 - 50$, 29362 - 50$, 29365 - 50$, 29373 - 60$, 29383 - 50$, 29416 - 50$, 29424 - 50$, 29463 - 50$, 29473 - 60$, 29521 - 100$, 29536 - 50$, 29537 - 50$, 29538 - 50$, 29573 - 60$, 29619 - 100$

29642 — 3:000$000
29673 - 60$, 29678 - 50$, 29680 - 50$, 29690 - 50$, 29741 - 50$, 29756 - 50$, 29773 - 60$, 29787 - 60$, 29796 - 60$

29797 — 2:000$000
29828 - 500$, 29873 - 60$, 29928 - 50$, 29946 - 500$, 29960 - 50$, 29973 - 60$

Todos os numeros deste milhar terminados em 3 TÊM 40$000

30
30073 - 60$, 30086 - 200$, 30124 - 50$, 30164 - 50$, 30167 - 50$, 30173 - 60$, 30185 - 100$, 30194 - 50$, 30198 - 50$, 30226 - 100$, 30273 - 60$, 30282 - 200$, 30294 - 50$, 30306 - 50$, 30322 - 50$, 30323 - 50$, 30334 - 50$, 30347 - 50$, 30351 - 200$, 30373 - 60$, 30376 - 50$, 30398 - 50$, 30424 - 200$, 30430 - 60$, 30473 - 60$, 30479 - 50$, 30491 - 60$, 30505 - 50$, 30558 - 50$, 30573 - 60$, 30578 - 50$, 30589 - 100$, 30673 - 60$, 30675 - 100$, 30682 - 50$, 30726 - 50$, 30735 - 50$, 30748 - 50$, 30756 - 50$, 30773 - 60$, 30818 - 200$, 30867 - 500$, 30873 - 60$, 30889 - 100$, 30953 - 50$, 30973 - 60$, 30990 - 100$

Todos os numeros deste milhar terminados em 3 TÊM 40$000

31
31014 - 60$, 31044 - 50$, 31073 - 60$, 31110 - 50$, 31143 - 50$, 31146 - 50$, 31151 - 200$, 31173 - 60$, 31216 - 50$, 31220 - 50$, 31246 - 100$, 31273 - 60$, 31300 - 50$, 31301 - 50$, 31350 - 50$, 31357 - 50$, 31373 - 60$, 31393 - 100$, 31417 - 50$, 31426 - 50$, 31454 - 50$, 31464 - 50$, 31473 - 60$, 31508 - 500$, 31531 - 50$, 31545 - 50$, 31573 - 60$, 31628 - 50$, 31638 - 50$, 31655 - 50$, 31673 - 60$, 31713 - 50$, 31759 - 100$, 31760 - 50$, 31768 - 50$, 31773 - 60$, 31773 - 50$, 31776 - 200$, 31786 - 50$, 31791 - 50$, 31800 - 50$, 31837 - 50$, 31873 - 60$, 31873 - 50$, 31886 - 50$, 31914 - 50$, 31919 - 50$, 31927 - 100$, 31928 - 50$, 31973 - 60$, 31975 - 100$, 31981 - 500$, 31985 - 50$

Todos os numeros deste milhar terminados em 3 TÊM 40$000

Premios Maiores

5323 — 200:000$ — Pitangui
22973....30:000$ — Rio
10756 — 10:000$000 — S. Paulo
11504 — 5:000$000 — S. Paulo
29642 — 3:000$000 — S. Paulo

Todos os numeros terminados em 3 têm 40$000

PLANO DA PRESENTE LISTA
PLANO X
PREMIOS
[illegible]

O Escriptorio á rua da Alfandega n. 28 estará aberto para pagamentos todos os dias uteis, das 9 ás 11 ½ e das 13 ½ ás 16 horas, excepto aos dias feriados.

A Administração pagará o valor que representem os bilhetes premiados durante os primeiros 6 meses da respectiva extração, ao seu portador, e não attenderá reclamação alguma por perda ou subtração de bilhetes.

No caso do premio maior caber ao numero 1, serão considerados como approximações o immediatamente superior e o ultimo dos milhares que jogarem; sendo sorteado o ultimo, serão aproximações o immediatamente inferior e o primeiro, isto é, o numero 1.

As extrações principiam ás 14 horas

Plano da proxima extração em 5 de Outubro de 1935
PLANO V
PREMIOS
[illegible]

285 Extração = Concessionario: João Leite Filho = O Fiscal do Governo: René Mostardeiro — O Escrivão: Joaquim de Freitas Junior — O Ajudante do Fiscal do Governo: Affonso Monteiro de Barros = 285.ª Extração

TURF

Sairá Afinal de perdedor classico?

O tordilho Tomate

A Tomate, o actual Carinhoso, que vemos no cliché, tem deparado innumeras opportunidades, para triumphar em carreiras classicas. O filho de Kaol é feito mesmo favorito, seus responsaveis depositam capitaes avultados em suas patas, mas á ultima hora, apparece um Xury, uma Organdi, etc., e o impressionante tordilho vae adiando, indefinidamente, sua primeira victoria classica.

No proximo domingo, o pensionista de Oswaldo Feijó interferirá, no Prado da Moóca no Classico Candido Egydio, correndo em parelha com o promissor Rolando, e enfrentando, Katurno, Não Pode, e o veterano Blue Defel, que dispensará aos ganhadores pôtros nacionaes, a illogica carga de 9 kilos.

Levando em conta que o neto de Majestade, precedeu, nitidamente, em seu ultimo compromisso, Katurno e Não Pode, que devem ser conceituados seus mais graduados adversarios, é de crer, que no domingo lhe possa sorrir, afinal, o primeiro successo classico.

Só se o "faixa, o argentino Rolando, fôr mesmo de corrida, isto é, que seu titulo de invicto não seja decorrencia, da falta de adversarios com que se tem deparado até agora.

:-: NO RIVAL :-:

HOJE — ULTIMA VESPERAL DA MOCIDADE A'S 16 HORAS E A' NOITE A'S 20 E 22 HS.

3.ª E ULTIMA SEMANA

DULCINA e ODILON

no mais sensacional exito artistico da temporada!

"Alegria de Amar!"

a grande peça de LOUIS VERNEUIL, traducção de A. QUEIROZ

39.ª, 40.ª e 41.ª representações

DULCINA na sua criação maxima, interpretando a psychologia bizarra e encantadora de uma oriental!

ODILON num notavel trabalho, vivendo a figura empolgante do romancista GERALDO VALLIER

ARISTOTELES PENNA interessantissimo em "Bergeron"

SABBADO — Ultima Vesperal Elegante de "Alegria de Amar!"

BILHETES A' VENDA

Na proxima semana em festival de Aristoteles Penna PAE DA VIDA (Jean de la lune) de Marcel Achard traducção de ODUVALDO

QUER GANHAR SEMPRE NA LOTERIA?

A ASTROLOGIA offerece-lhe hoje a RIQUEZA. Aproveite-a sem demora e conseguirá FORTUNA e FELICIDADE. Orientando-me pela data do nascimento de cada pessoa, descobrirei o modo seguro que com minha experiencia todos podem ganhar na loteria sem perder um só vez. Mande seu endereço e 600 réis em sellos, para enviar-lhe GRATIS "O SEGREDO DA FORTUNA" - Milhares de attestados provam as minhas palavras. — Meu endereço: Prof. PAKCHANG TONG. Gral. Mitre 2241 - Rosario (S. Fé) - (Rep. Argentina)

Mais Um Walk-Over Para Tacy

A invicta Tacy, que registará, no domingo, seu sexto triumpho

Na ratificação das inscripções para o classico "Criação Nacional", apenas os nomes de Tacy e Xury não foram riscados da abundante lista. Vale isto dizer que a invicta filha de Tomy ... activo, mai um "walk over", collocando-se numa situação sui-generis, em nosso turf.

Desde que labutamos no turf, não nos recordamos dum animal que tivesse corrido duas vezes, sem adversarios ... disputar ... Districto ... ha percorrer em "walk-over" ... o classico "America do Sul" de 1932, Ivanhoe ganhar no mesmo estilo, o classico "Ypiranga" e alguns outros que nos escapam. Um mesmo animal re- ... ... nos annaes do turf.

Diario Sportivo

O meeting de sabbado

1ª carreira — Premio "Apple Sauce" — 1.500 metros — réis 3:000$000.

		Ks.	Cts.
1-1	Molleiro	52	40
2-2	Bohemio	55	50
3-3	Mouresco	51	40
4-4	Marquita	55	35
5	(5 São Sepé	49	50
	(6 Commodoro	58	40

2ª carreira — Premio "Katete" — 1.400 metros — 3:000$.

		Ks.	Cts.
1	Canto Real	58	30
2	Jaçatuba	54	40
3	Xiró	52	50
4	Grand Marnier	58	35
5	Vasari	54	25
"	Xiah	54	25

3ª carreira — Premio "Libertino" — 1.400 metros — 3:000$.

		Ks.	Cts.
1-1	Clo	52	30
2	(2 Diableja	53	35
	(3 Ma'am Cross	48	60
3	(4 Guarani	58	40
	(5 Legalista	52	50
4	(6 Seu Joãozinho	48	60
	(7 Westbourne Rose	48	50

4ª carreira — Premio "Kruppe" — 1.400 metros — 3:000$ — Betting.

		Ks.	Cts.
1	(1 Pharaó	50	35
	(2 Lagave	50	50
2	(3 Tracajá	48	50
	(4 Lentejoula	50	40
3	(5 Piracicaba	52	40
	(6 Kruppe	52	50
	(7 Salvador	53	50
	(8 Ercole	58	40
4	9 Yonita	57	35
	(10 Galarim	48	60

5ª carreira — Premio "Mouresco" — 1.600 metros — 3:000$ — Betting.

		Ks.	Cts.
1-1	Negro	52	30
2	(2 Xeremias	57	35
	(3 Ritual	49	50
3	(4 Libertino	53	40
	(5 Arquero	52	60
4	(6 Taladro	58	40
	(7 La Orticaria	56	50

6ª carreira — Premio "Fingidor" — 1.500 metros — 3:000$ — Betting.

		Ks.	Cts.
1	(1 Pebete	57	30
	(2 Zirtaeb	54	40
2	(3 Little One	53	35
	(4 Toby	58	30
3	(5 Galope	52	40
	(6 Chouannerie	50	50
	(7 Apple Sauce	50	50
4	8 Lumine	58	50
	(9 Poet's Orb	56	60

Os estreantes das proximas reuniões

Estrearão, nas proximas reuniões, os seguintes animaes:

Harpagão, masc. castanho, 5 annos, Paraná, por Papyrus e Sulema.

Criação e propriedade do sr. Pedro Gusso.

Tratador: Elydio Pierre Gusso.

Poet's Orb fem., alazão, 4 annos, Inglaterra, por Milton e Syrian Star.

Importação e propriedade do Serviço de Remonta do Exercito.

Tratador: Miguel Penalva.

A corrida de domingo

1ª carreira — Premio classico "Criação Nacional" — 1.600 metros — 12:000$000, 50 %.

		Ks.
1	Tacy	52
"	Xury	54

2ª carreira — Premio "Sunrise" — 1.600 metros — 4:000$000.

		Ks.	Cts.
1—	1 Cambuy	53	30
2	(2 Oh!	55	25
	(3 Dialogita	53	70
3	(4 Natal	55	40
	(5 Onerva	53	50
4	(6 Miss Bá	53	40
	(7 Torpedo	55	50

3ª carreira — Premio "Manequinho" — 1.600 metros — 7:000$000.

		Ks.	Cts.
1—	1 Sylpho	55	30
2—	2 Utú	55	50
3—	3 Epi	55	40
4—	4 Dolerita	53	50
5	(5 Flageolet	55	60
	(6 Lanceta	53	40

4ª carreira — Premio "Apromptо" — 1.600 metros — 4:000$000.

		Ks.	Cts.
1—	1 Harpagão	58	40
2—	2 Irapuasinho	50	35
3—	3 Zarda	50	40
4—	4 Sauhype	55	50
5	(5 Mineral	50	60
	(6 Cartier	48	40

5ª carreira — Premio "Tanguary" — 1.600 metros — 4:000$ — Betting.

		Ks.	Cts.
1	(1 Stayer	58	30
	(2 Katete	51	50
2	(3 Arapogy	57	40
	(4 Cossaco	52	50
3	(5 Oswaldo Aranha	55	35
	(6 Astro	51	60
4	(7 Ypiranga	51	25
	(" Yayá	54	25

6ª carreira — Premio "Interview" — 1.600 metros — 4:000$ — Betting.

		Ks.	Cts.
1—	1 Muricy	56	30
2	(2 Royal Star	55	40
	(3 Yambi	58	35
3	(4 Favorito	50	40
	(5 Seu Cabral	49	60
4	(6 Manequinho	54	40
	(" Veneziano	52	40

7ª carreira — Premio "Jequitibá" — 1.500 metros — 4:000$ — Betting.

		Ks.	Cts.
1—	1 El Tigre	54	35
2	(2 Ponta Negra	58	40
	(3 Navy	56	50
3	(4 Chimborazo	51	40
	(5 Arlette	51	50
4	(6 Lorraine	53	40
	(7 Kid	51	35

8ª carreira — Premio "Mossoró" — 2.000 metros — 5:000$000.

		Ks.	Cts.
1	Luminar	63	30
2	Capuã	52	40
3	Algarve	49	35
4	Le Roi Noir	51	40
5	Assis Brasil	49	50

Estreará, no domingo, uma nova jaqueta

Com a intervenção da egua Arlette no "Premio Jequitibá", da reunião de domingo, verificar-se-á o apparecimento duma nova jaqueta em nossas pistas. De facto o piloto da filha de Pulgarin trocará a jaqueta cinza do sr. Rubem Noronha, pelos distinctivos branco e verde em linhas verticaes, e bonnet verde, da nova "turfwoman", sra. Lucette Sauret.

Chega, hoje, o novo "crack" do stud Expedictus

A bordo do "Massilia", deve desembarcar, hoje, em nosso porto, o excellente cavallo francez Formasterus, adquirido, recentemente, pelo sr. Linneu de Paula Machado, para defender suas côres, em nosso turf.

Formasterus é um bello alazão de 4 annos, filho de Asterus e Form se, que tem cumprido, nas pistas francezas, brilhante campanha.

Formasterus é o segundo filho de Asterus, que actua, em nosso "turf". Ha dois annos, vimos correr Joanina, descendente directa daquelle celebre filho de Teddy. O novo "crack" do stud Expedictus tem todos os requisitos para, uma vez incorporado ao nosso turf, e devidamente acclimatado, tornar-se um excellente ganhador, em nossas canchas.

Doenças do coração e dos Vasos

DIAGNOSTICO ELECTRO-CARDIOGRAPHICO

Dr. Olyntho de Castro

ASSISTENTE DE CLINICA MEDICA DA UNIVERSIDADE

Diplomado pela Clinica do Prof. Vacquez, de Paris

Consultorio - 7 Setembro, 4 4.º andar — segundas, quartas e sextas, ás ... horas.

Phone: 22-4965

Residencia: — 186 Larangeiras — 25-5822

UNICO PREMIO VENDIDO NO RIO

22973 — 2.ª PR. dos 200 CONTOS

AO MUNDO LOTERICO — DEPOIS D'AMANHA M IL CONTOS

RUA OUVIDOR, 139

ENTRE COLDSTREAM E RED RAIN DISCUTE-SE A LEADERANÇA DA ULTIMA GERAÇÃO "YANKEE"

O AFASTAMENTO DE OMAHA — AS VICTORIAS IMPRESSIONANTES DE DISCOVERY

NOVA YORK, setembro (Correspondencia epistolar para o DIARIO CARIOCA) — Um dos nossos mais competentes treinadores, Jack Joyner, expendeu recentemente a opinião que os productos de dois annos norte-americanos eram menos do que mediocres. A principio, alguns mostraram-se mais optimistas, acreditando ser ainda prematura qualquer manifestação, pois os productos novos só costumam revelar-se depois do famoso meeting annual de Saratoga Springs. Parece, entretanto, que Jack Joyner falára como um propheta, baseando sua sentença nos largos conhecimentos adquiridos através uma extensa e penosa aprendizagem. Duma coisa, pelo menos, estamos certos, "nenhum animal de dois annos se destaca mais do que os outros". Segundo todas as apparencias, os "two-years" da actual temporada formam um lote bastante parelho, sem que nenhum possua as qualidades que tráem os grandes campeões. Vencem-se uns aos outros com uma inconstancia pasmosa. O extincto John E. Madden, um verdadeiro genio para conhecer cavallos, csotumava dizer: "Não se póde affirmar que um "dois annos" possua verdadeira classe, sem o vêr antes ganhar, dispensando vantagem de peso. Ahi sim, póde ser taxado de bom." Nenhum dos "two-years" da presente temporada está, porém, neste caso. Citarei uns tantos exemplos, que servirão para illustrar a situação embaraçosa, em que nos encontrámos, para classificar os melhores potros do paiz.

Coldstream, o apparente crack da geração, depois de varios triumphos classicos, que denunciaram em seu organismo a existencia de qualidades positivas, fracassou no Arlington Futurity, como um animal de condições vulgares. A victoria coube, então, a Grand Slam, que vinha de correr mal no Woodward Stakes, ganho por Valevictorian, potro este que, no Arlington Futurity, não se collocou. Por ahi vamos tendo uma idéa do constante revezar de posições dos potros americanos.

Parallelamente ao de Coldstream, vinha se formando o prestigio dum excellente potro, Red Rain, que ao debutar numa importante carreira de Saratoga Springs, se impuzera a potros classicos. Pois bem, poucas semanas depois Red Rain falhou totalmente, numa prova em que se laureou Portage Due, digamos de passagem um dos luminares da turma.

Como se vê, os handicappers estão a braços com emanharados e complexos problemas a resolver. Comtudo, ha a convicção geral de que nenhum dos "two-years" supera Coldstream em classe, não obstante seu fracasso total no Arlington Futurity. Explica-se de certo modo a defecção do filho de Bull Dog nesta opportunidade. A pista encontrava-se excessivamente barrosa e os filhos de Bull Dog têm pela cancha anormal pronunciada ogerisa. O potro foi perdendo terreno lentamente, como acontece a Saint Bernard, quando ha agua na pista, e, em breve, achava-se nos ultimos postos. Emquanto isto, Grand Slam, um excellente lameiro por Chance Play, fez todo o percurso junto aos páos economizando assim muito terreno. Emquanto isto, os demais inclusive Coldstream, correram muito por fóra, procurando os trechos em que havia menos barro.

Quando Grand Slam atropelou, na recta, poude attingir o disco com dois corpos de vantagem sobre Tintangel. Após este fracasso perfeitamente justificavel, Coldstream tomou parte no Saratoga Special, no dia 10 de agosto. As condições desta carreira prescrevem que todo o dinheiro do premio corresponda ao vencedor, não havendo recompensa para o segundo e o terceiro. Ha mais uma taça de ouro para o vencedor, que é grandemente cobiçada. Pela primeira vez, na historia do grande classico, registou-se um empate, do qual participaram Coldstream e Red Rain, o mesmo potro que anteriormente fracassará para Portage Due. Os dois productos chegaram ao disco em luta emocionante, opinando muitos que Coldstream havia livrado diminuta differença.

A pista estava em boas condições, mas os ultimos 1.200 metros foram corridas em 73". tempo relativamente lento e que constitue outro indicio da inferioridade de nossos actuaes productos. Classificando-os da maneira mais racional possivel, podemos collocal-os na seguinte ordem:

Coldstream.
Red Rain.
Grand Slam.
Tintangel.
Postage Due.
Ben Joli.
Forever Yours.
Delphinum.
Valevictorian.

Trata-se apenas duma impressão pessoal, susceptivel de correcções futuras, pois ha ainda varios classicos importantes a serem corridos, inclusive o Futurity Stakes de Belmont Park. Esta prova, que sagra o crack dos dois annos, deve ter logar em meados do mez corrente. Tanto Coldstream como Red Rain devem participar desta famosa e riquissima carreira norte-americana.

No dominio dos cavallos de tres annos e mais edade, não ha grande acontecimentos a relatar. Retirado das pistas definitivamente, Equipoise abriu um claro sensicel, que Cavalcade poderia sanar, se um contratempo de importancia não tivesse que o conesrvar afastado de entrainement.

Discovery vem sendo o campeão deste trecho: ganhou o Wilson Stakes e o Merchants and Citizens Handicap, ambas dispntadas em Saratoga Springs. O pensionista do joven turfman Vanderbilt, triumphando na ultima daquellas carreiras, elevou a oito o numero de suas victorias consecuticas. Ganhou o Citizen Handicap com 62 1/2 kilos, revelando-se um animal de extraordinarias aptidões.

Quanto a Omaha, o crack absoluto dos tres annos, a imagem viva de seu famoso pae Gallant Fox. permanece, no momento afastado de toda actividade publica. O neto de Sir Gallahad está soffrendo as consequencias duma leve ferida numa paleta. Sua lesão não é considerada de caracter grave, e assim é provavel que o grande potro americano se encontre em condições de interferir na Saratoga Cup, onde deverá enfrentar Discovery.

A Mutuante S. A.

170, R. 7 DE SETEMBRO, 172

Leilão de penhores

EM 17 DE OUTUBRO

A's 13 horas

As cautelas poderão ser reformadas até a vespera e o catalogo será publicado no "Jornal do Commercio", no dia do Leilão.

CATCH

O grande choque desta noite entre Brasil e Russell

UM COMBATE DECISIVO PARA O CATCHER BRASILEIRO. AS DEMAIS LUTAS

Esta noite o ring do Stadium Brasil será theatro dum choque decisivo para a carreira do catcher brasileiro Pedro Brasil. O valente lutador vae bater-se com o mais forte adversario que lhe foi dado enfrentar na presente temporada, ou seja, o endiabrado cow-boy Jack Russell.

O embate é dos mais interessantes e está despertando grande curiosidade. Pedro Brasil sobe no ring já bastante conhecedor das manhas de Russell e bem preparado para o combater. O catcher nacional deverá ter calma diante dos irritantes fouls do cow-boy, não perder a cabeça e saber apanhal-o no momento azado com o seu decisivo golpe de "bras-roulé".

Ha quem julgue Russell o melhor dos catchers da presente temporada, apesar da sua derrota ante o Mscara Negra. Russell de facto é um contendor perigoso precisamente devido aos seus recursos pouco leaes. Mas desde que o seu adversario se decida a não perder a calma e retrucar na altura ds manhas postas em jogo, Russell deixa de ser o terrifico que era.

E' neste factor que se baseia Pedro Brasil, segundo suas proprias declarações e o lutador nacional cita o exemplo de Nowina, que sempre se tem livrado de Russell. De qualquer forma o combate offerece caracteristicas sensacionaes e promette ser empolgante.

ADENCOA E NOWINA TAMBEM LUTAM HOJE

A attracção do programma desta noite não é apenas devido a luta final. Tambem as preliminares são interessantes. Nellas veremos Adencôa, o elegante lutador contra o forte russo Zicoff.

O embate offerece o choque entre um homem leal e agil com um adversario violento e brutal, sem respeito pelas regras.

O conde Karol Nowina, o estylista por excellencia fará um combate com o bravo Kaplan, o lutador judeu. Tambem aqui se verifica a technica contra a força e a violencia. Abre a noitada Hackey, com sua rapidez enfrentando o allemão Koch, tendo este combate as mesmas caracteristicas dos anteriores.

O THEATRO-ESCOLA

(Direcção-Geral: Renato Vianna)

— no —

João Caetano

Continua hoje ás 21 horas victoriosamente a representação da maior sensação theatral do momento:

"CICLONE"

de SOMERSET MAUGHAM traducção de Christiano de Souza

Poltronas .... 5$000

AMANHÃ: — Espectaculo de homenagem do Theatro-Escola em cooperação com a Associação Universitaria do Rio de Janeiro á Embaixada Academica Bahiana.

Diario Carioca

Anno VIII — Numero 2.211 | Rio de Janeiro, Quinta-feira, 3 de Outubro de 1935 | Praça Tiradentes n.° 77

O Destino Tragico de Uma Infeliz Decahida

ACABOU SEUS DIAS NAS MÃOS DO HOMEM A QUEM LIGÁRA SUA VIDA DE INFORTUNIOS

DETALHES DO SANGRENTO DRAMA DA PENSÃO VICTORIA

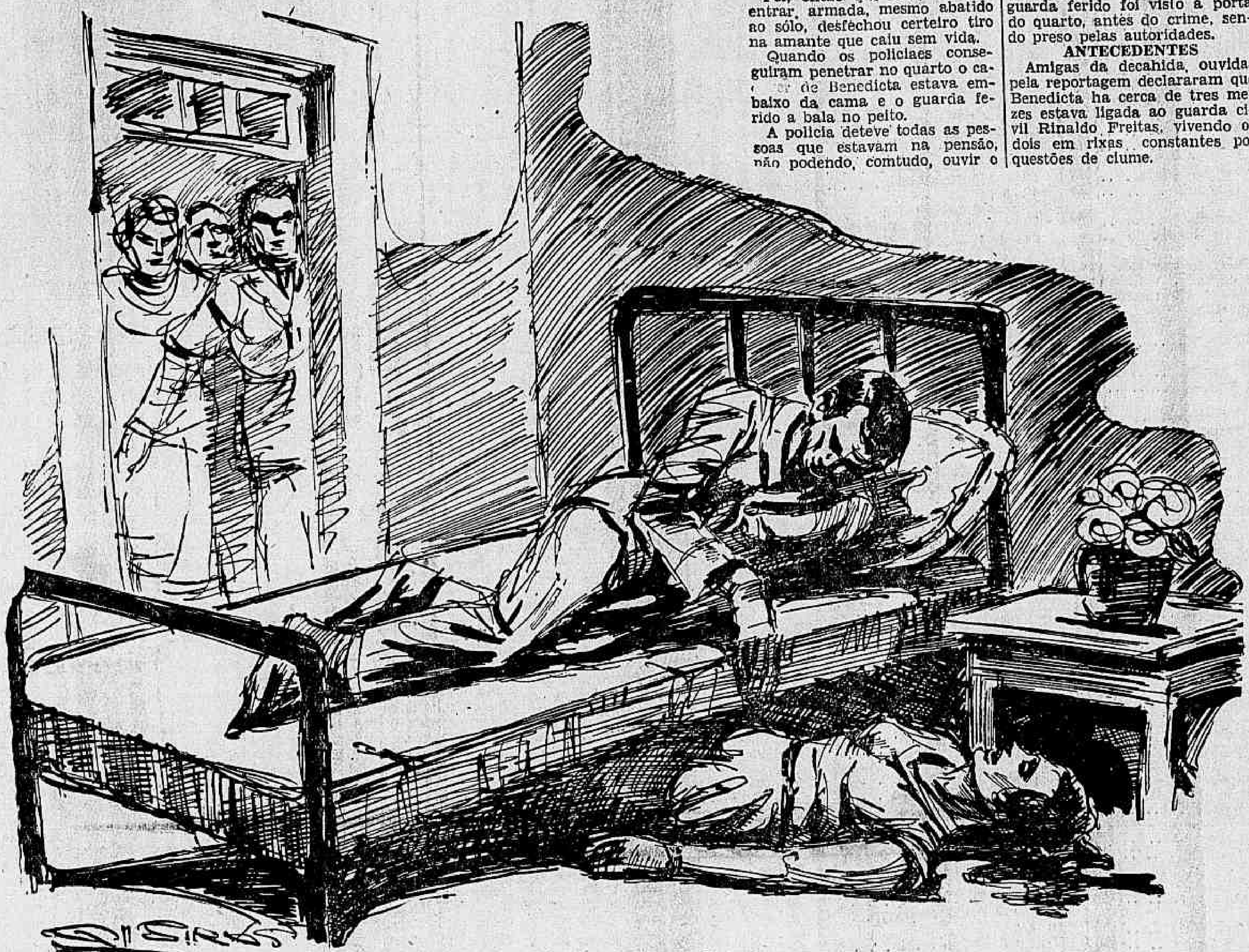

O movimento naquella pensão alegre da rua Victoria já era bastante intenso quando os seus frequentadores foram alarmados com o estampido de dois tiros, partidos do interior do quarto de uma das mulheres ali residentes.

Em pouco a conhecida casa de tolerancia da Paulicéa era invadida por innumeros policiaes, seguidos de uma multidão de curiosos, emquanto alguns bohemios se aproveitavam da confusão reinante para ganhar a rua, deixando lá ficar chapéos, bengalas e capotes.

Só a custo, os guardas puderam chegar até no appartamento onde se desenrolára a sangrenta tragédia.

UM DUPLO CRIME

Poucos minutos faltavam para meia noite quando a decahida Benedicta Soares, mais conhecida pelo nome de guerra de Helena Pereira, residente á rua Japurá n. 3, saiu a correr pelo meio do salão, ganhando a rua, descabellada a gritar por soccorro.

Detida por populares disse, num estranho estado de excitação que havia matado seu amante, o guarda civil Rinaldo de Freitas Gonçalves, vulgo "Marinheiro", de 24 annos, solteiro e morador á rua Dino Bueno n. 13.

Julgando tratar-se de uma rusga sem maiores consequencia os populares deixaram em paz a meretriz que depois de procurar abrigar-se noutra pensão de mulheres resolveu voltar á casa em que exercia sua degradante profissão, armada de uma pistola "F. N." que obtivera com outra infeliz mundana, residente na pensão em que procurára se homisiar, resolvendo, entretanto, deixar o seu esconderijo para voltar ao quarto onde já deixára ferido seu amante.

Foi, então que este, vendo-a entrar, armada, mesmo abatido ao sólo, desfechou certeiro tiro na amante que caiu sem vida.

Quando os policiaes conseguiram penetrar no quarto o cadaver de Benedicta estava embaixo da cama e o guarda ferido a bala no peito.

A policia deteve todas as pessoas que estavam na pensão, não podendo, comtudo, ouvir o guarda, em virtude do seu estado gravissimo.

Um frequentador da casa, de nome Americo Stella, amigo do guarda ferido foi visto a porta do quarto, antes do crime, sendo preso pelas autoridades.

ANTECEDENTES

Amigas da decahida, ouvidas pela reportagem declararam que Benedicta ha cerca de tres mezes estava ligada ao guarda civil Rinaldo Freitas, vivendo os dois em rixas constantes por questões de clume.

Fugiram da Casa Paterna, Em S. Paulo, Para o Rio

Duas Menores Detidas na Gare D. Pedro II, a pedido da policia paulista — Uma funccionaria da Condor envolvida na fuga

Inge e Anelipte, as luas jovens fugitivas

Sete horas da manhã.

Os investigadores 59 e 245 da Secção de Fiscalização de Hoteis e Estradas de Ferro, desde cedo encontravam-se na estação

Sete horas e 10 minutos. O N. P. 2, paulista entra rangendo as ferragens, na "gare".

Saltam passageiros apressados.

Os investigadores attentos, observam duas mocinhas que saltam, assustadiças.

Ao pretenderem dirigir-se para a saida, são abordadas pelos policiaes, que ás conduzem a D. G. I.

A HISTORIA DAS MOCINHAS

Recebeu hontem a policia desta capital de sua congenere de São Paulo, o seguinte telegramma:

— "Solicito providencias, no sentido de serem capturadas as menores Inge Nietete e Annelipte, ambas de 15 annos de idade, de origem allemã, louras, altas, que partiram de S. Paulo, hontem, constando terem seguido, pelo segundo nocturno, para essa capital. Pelo delegado de Capturas e Vigilancia. — (a:) Sá Miranda."

Inge e Annelipte, fugiram da casa dos seus paes, em São Paulo, para virem trabalhar no Rio, a convite de outra moça de nome Martha, funccionaria da Syndicato Condor.

Ao prestarem declarações na Central de Policia, as duas jovens que contam apenas 16 annos, fizeram queixas amargas de seus progenitores, sobre os máos tratos que lhe infligiam.

Inge que é filha do operario Carlos Nietet, reside á rua Goyanazes 190, e Annelipte, é filha de Isranh da Kraham, caixeiro em um bar reside tambem á rua Goyanazes, 217.

Hoje deverão ser as duas pombas fugidias, removidas para São Paulo, onde a policia daquelle estado deverá dar-lhes destino.

NO MOMENTO Em Que Roubava

"MÃO LEVE" FOI PRESO PELA POLICIA MUNICIPAL E AUTUADO NO CARTORIO DA D.G.I.

Waldemiro Pedro da Silva, cujas actividades criminosas são sobejamente conhecidas, está novamente ás voltas com a policia.

O referido individuo, que attende pelo vulgo de "Mão Leve", e já se viu processado, muitas vezes, por crimes de roubo, assalto, chantage, arrombamenta, etc., praticados com incrivel audacia em nossa capital, tambem costuma intitular-se investigador. para melhor executar seus terriveis delictos.

Não é só. "Mão Leve" quando é preso e não consegue a liberdade, apesar da resistencia offerecida, usa de um processo revoltante contra seus detentores, accusando-os miseravelmente de venaes e de receberem propinas...

Entretanto, para os que não conhecem a figura criminosa de "Mão Leve", suas terriveis infamias, desgraçadamente, chegam a escandalizar e tomam aspecto gravissimo.

Justamente para dissipar possiveis e erroneas interpretações dadas ás falsas allegações do perigoso meliante é que nos apressamos em trazer ao conhecimento do publico a sua ultima façanha.

Hontem á tarde, os guardas municipaes ns. 743, 432 e 1.239, de serviço no jardim do Campo de Sant'Anna, prenderam em flagrante o referido criminoso, na occasião em que elle roubava 30$ do sr. José Guedes.

Conduzido para o cartorio da D.G.I., o terrivel ladrão, apesar das desordens que commetteu, foi convenientemente autuado.

ABRIU A MALA e Furtou Objectos

Em 30 de setembro findo, o sr. Lobo Vianna despachou na estação Pedro II, para Paracamby uma mala contendo roupas e objectos, e, como passageiro, viajou no respectivo trem, o S. U. 11.

Em Paracamby, ao abrir a mala, o dr. Lobo Vianna deu por falta de varios objectos, pelo que apresentou queixa á direcção da Estrada de Ferro Central do Brasil.

Tomando em consideração a queixa recebida, a direcção da Central do Brasil, deteve incontinente o praticante H. Corrêa, encarregado do carro de bagagem.

Interrogado, Corrêa declarou que durante a viagem fôra chamado pelo chefe do trem afim de auxiliar a cobrança das passagens, o que fez, tendo abandonado o carro de bagagem que ficou sob a vigilancia do guarda freios Rubens Ortiz, chapa n°. 258, o qual saltou em Cascadura ao invéz de desembarcar na estação Pedro II.

Detido Ortiz, este confessou então, ter aberto a mala do sr. Vianna, valendo-se, para isso, de uma gazua que trazia comsigo.

Os investigadores da Estrada se dirigiram á residencia do referido guarda-freios, á rua Deodoro n°. 242, na estação do mesmo nome e apreenderam enterrado no quintal da casa os seguintes objectos furtados:

1 caixa de velludo azul para joias; 1 bracellete; 1 broche; 1 alfinete com uma perola, 1 medalha, 1 annel com uma pedra branca, 1 collar de perolas, 1 vestido de senhora; 1 despertador; 2 pares de meias para senhora; 1 par de chinellos; 1 camisa esporte para homem; 1 costume de casemira para homem, tudo isso de valôr insignificante.

Além desses objectos, os policiaes da Estrada encontraram na residencia de Ortiz, uma gazua, 1 pé de cabra, 3 rolos de cordão; chaves e um alicate.

Demittido dos serviços da Estrada, Rubens Ortiz foi apresentado, por officio, hontem á tarde, á policia civil afim de ser convenientemente processado.

POBRE SEPTUAGENARIA!

VICTIMA DE VIOLENTO ESBARRO DO AUTO, TEVE FRACTURA DO CRANEO

A victima, na sala de de operações do H.P.S.

Na residencia do sr. Roberto Salatier, á rua da Estrella, 55, esquina da rua Jequitihonha, trabalha a septuagenaria Felicidade Maria da Conceição, domestica, de 75 annos.

Hontem, ao sair da casa de seus patrões, a pobre velha, que gosa de larga estima na familia do sr. Riberto, foi colhida pela "limousine" particular numero 3.882, soffrendo contusões e escoriações varias com fractura do temporal esquerdo.

A infeliz septuagenaria foi recolhida em estado de "shock" ao Hospital de Prompto Soccorro onde foi submettida a uma intervenção cirurgica.

O commissario Machado, do 14° districto esteve no local, colhendo testemunhas para a devida apuração do facto.

A GANANCIA DA LIGHT

ARMANDO O BRAÇO HOMICIDA DE SEUS EXPLORADOS SERVIDORES

Um humilde conductor de bonde, perseguido por uma circular infamante, tirou a vida a um companheiro de trabalho, executor daquella medida injusta e assassina

A victima no local em que tombou para sempre

Mais uma vez a ganancia dos insaciaveis magnates da directoria da famigerada Light and Power, vem de armar o braço assassino de um dos modestos constructores de sua opulencia economica, enchendo de luto e de dôr o lar de outro velho servidor de sua secção de trafego.

Foi um crime estupido, pelas causas que o determinaram.

Segundo apuramos entre amigos dos protagonistas da sangrenta aggressão ella se originou de uma circular recentemente posta em pratica, determinando um premio ao fiscal que assignalasse o maior numero de faltas nas tabellas de registo de passageiros, substituindo, por esse criterio provocador e humilhante o seu antigo serviço secreto de nefasta memoria.

Facil será para o leitor imaginar as consequencias dessa extranh medida.

Velhos camaradas de trabalho unidos no justo sentimento collectivo de protesto que se levanta contra os espoliadores do operario da Light, se tornaram inimigos ferozes, de um momento para outro, por obra da criminosa circular.

Fiscaes e conductores, martyrizados sob a inclemencia dos temporaes, nos balaustres dos vehiculos anti-diluvianos de Mister Barton passaram a ganhar o malfadado pão de cada dia numa pesada athmosphera de animosidade e de desconfiança.

Reputações honestas passaram a ser postas em duvida por força da diabolica circular.

E as questões de honra, com todo o seu cortejo de horrores e de miserias, tiveram afinal, no episodio dramatico de hontem a sua mortalha de sangue.

Amaldiçoados sejam os assassinos, acobertados sob o manto negro da ambição e da covardia.

PERSEGUIDO PELO FISCAL, NUN MOMENTO DE DESVAIRIO ESFAQUEOU-O ESTUPIDAMENTE

Num bonde de pequeno percurso que trafegava pela Rua Riachuelo, viajava hontem um conductor que as autoridades suppõem ser o de nome Archimedes Fernandes de Carvalho, regulamento n°. 1.807, residente á rua Cascaes n°. 140, na Circular da Penha, suspenso ha 15 dias do serviço.

O fiscal José de Oliveira, chapa n°. 283, morador á rua Francisco Eugenio n°. 67, casado e chefe de numerosa próle estava de serviço naquella linha quando surgiu o bonde em que viajava seu matador.

O CRIME

O conductor sacando de uma faca cravou-a no fiscal, deitando a correr, em seguida, pela rua Conselheiro Josino.

A victima ainda tentou perseguir seu aggressor, faltando-lhe, porém as forças, cambaleando e tombando ao sólo, numa enorme poça de sangue!

AS CAUSAS DO CRIME

Dizia-se no local ser muito conhecida a victima por sua fama de perseguidor constante dos condutores que servem nas linhas : "Praça 11 de Junho" e "E. de Ferro" e "Praça Tiradentes".

Não havia, pois duvidas quanto ás causas determinantes da sangrenta tragedia.

A POLICIA EM ACÇÃO

Logo que teve conhecimento do facto, o commissario inspector dr. Fredegard Martins, do 6° districto, acompanhado do investigador Assis Mello esteve no local, tomando as providencias que o caso exigia, não logrando, entretanto descobrir uma testemunha, siquer, de vista, detendo Arminda de Carvalho, residente á rua Riachuelo, 303 que viu o fiscal correndo até cair sem vida.

UMA FACA APPREENDIDA DENTRO DE UM OMNIBUS

Mais tarde o investigador Mello conseguiu apprender a faca que suppõe se tenha servido o criminoso encontrada no interior de um omnibus da Viação Central.

As diligencias para a captura do supposto criminoso proseguiam pela madrugada afóra, com o concurso de dois investigadores da D. G. I.

Os peritos de local, do Gabinete de Pesquizas Scientificas e o medico de plantão no Instituto Medico Legal, promptamente attenderam, desta vez, ao chamado das autoridades districtaes, colhendo os elementos necessarios para a elucidação do estupido crime.

Quanto aos autores intellectuaes da tragedia, os dirigentes do trafego da Light, signatarios da circular homicida, estes decerto ficarão impunes.